

An architectural line drawing of a courtyard. A central water channel flows from a fountain in the foreground towards the background. The fountain is a square basin with a circular opening. The channel is bordered by a low wall and a railing. On the right side, there is a large rectangular area of greenery. Two figures are walking on a paved path that crosses the channel. The background shows a building with a balcony and a railing.

**Dešťová voda v pražských vnitroblocích –
Learning by doing – studentský projekt**

**prof. Ing. arch. Hana Seho
Ústav navrhování II. 15 128**

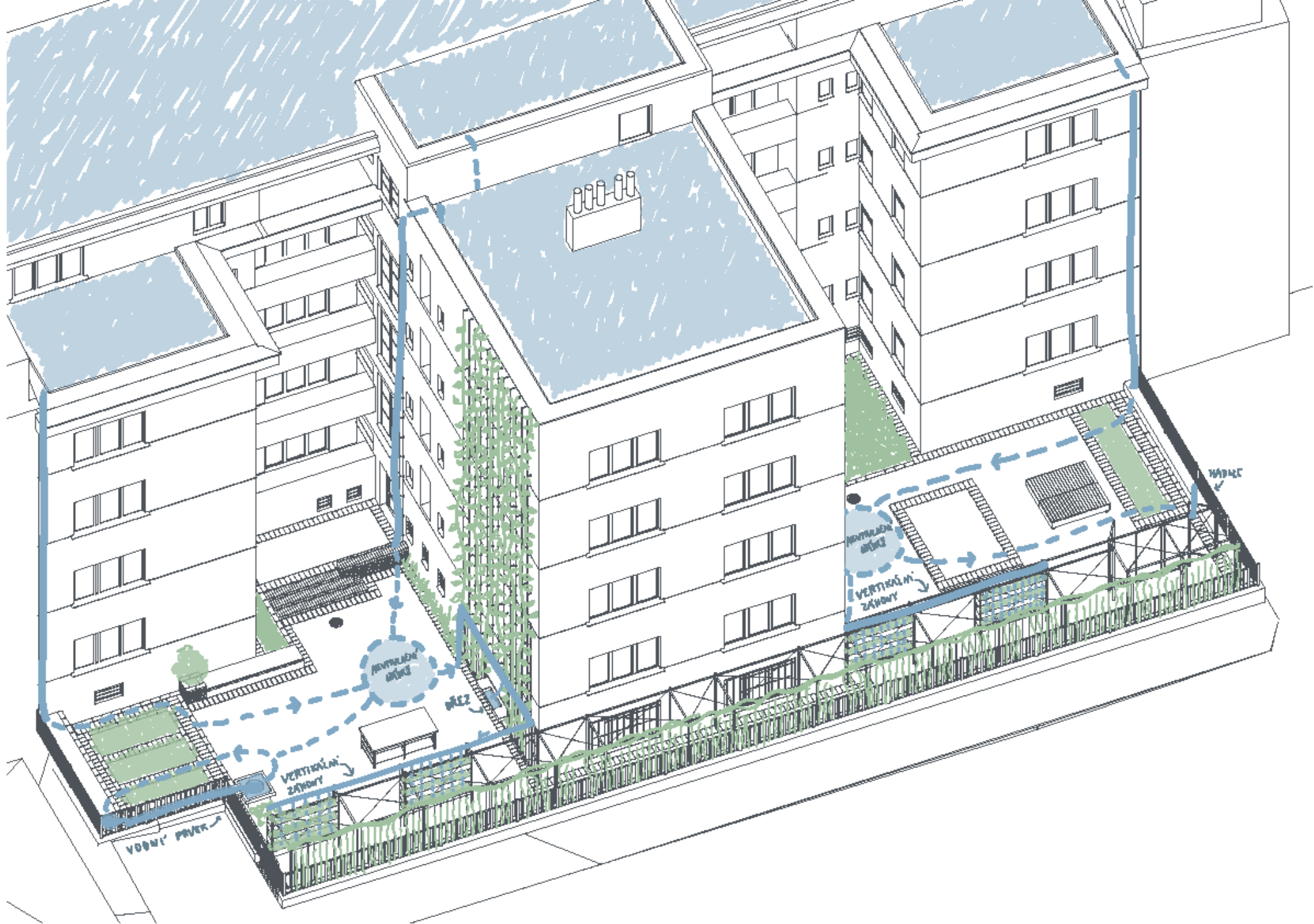





Rozpočet

2	Neinvestiční finanční prostředky celkem	Přidělené neinvestiční prostředky z IP 2022 (tis. Kč)	změna rozpočtu	Čerpání IP 2022 k 20.6.2022 (v %)	Čerpání IP 2022 k 15.9.2022 (v %)	Čerpání IP 2022 k 30.11.2022 (v %)
	Osobní náklady					
02.I	Mzdy (včetně pohyblivých složek):	18,00	0,00	0,00	0,00	0,00
02.II	Odměny dle dohod o pracích konaných mimo pracovní poměr:	0,00		0,00	0,00	0,00
02.III	Odvody pojistného na veřejné zdravotní pojištění a pojistného na sociální zabezpečení a příspěvku na státní politiku zaměstnanosti a příděly do sociálního fondu:	7,00	0,00	0,00	0,00	0,00
	Ostatní					
02.IV	Materiální náklady (včetně drobného majetku):	0,00	0,00	0,00	6,00	10,43
02.V	Služby a náklady nevýrobní:	50,00	50,00	0,00	43,16	58,90
02.VI	Cestovní náhrady:	10,00	1,00	0,00	0,00	0,00
02.VII	Stipendia:	15,00	30,00	24,00	24,00	30,68
3	Celkem	100,00	81,00	24,00	73,16	100,00