

RADNICE ROŽNOV POD RADHOŠTĚM

VYPRACOVAL: Vojtěch Sosna
VEDOUCÍ PRÁCE: doc.Ing.arch. Zdeněk Rothbauer

27-09-2012

České vysoké učení technické v Praze, Fakulta architektury
2/ ZADÁNÍ diplomové práce
Mgr. program navazující

Zpřesnění zadání diplomního projektu

jméno a příjmení: VOJTECH SOSNA

datum narození: 25. 9. 1986

akademický rok / semestr: 2011/2012
ústav: 15127 NÁVRHOVÁNÍ I
vedoucí diplomové práce: DOC. ING. ARCH. ZDEJKA ROTHBAUER

Lokalita

Pozemky se nachází ve městě Rožnov pod Radhoštěm v těsné blízkosti historického náměstí, jehož jihozápadní fronta bude v rámci projektu také řešena. Území lze vymezit takto: ulice Nádražní – Sokolská – Masarykovo náměstí – Nádražní. V těžišti lokality se nachází barokní kostel, který obkružuje silniční obchvat.

Záměry a cíle

Nejzásadnějším aspektem projektu je vytvoření městského prostředí kolem nedávno vybudovaného obchvatu města. Stavbou této silnice do dřívějšího prostoru zahrad došlo k vytvoření nových urbanistických vazeb, přístup do města se otočil, nynější návštěvník do města vstupuje z dřívějších zad. Stavbu provázela celá řada demolic, dimenze silnice a její topografická stopa je přinejmenším problematická. Podél silnice se nenachází téměř žádná zástavba. Projekt bude detailněji řešit severní stranu obchvatu v kooperaci s diplomantem panem Michalem Zarembou, jehož prací je vytvořit jeho stranu jižní.

téma diplomové práce: SOULOK STAVBY ROŽNOV POD
viz přihláška na DP RADHOŠTĚM

zadání diplomové práce:

- 1/popis zadání projektu a očekávaného cíle řešení
- 2/popis závěrečného výsledku, výstupy a měřítka zpracování
- 3/seznam dalších dohodnutých částí projektu (model)

- 1) REGENERACE CENTRA ROŽNOVA P. R. V SOUVISLOSTI S DOHODNUTÝMI ROZSAHŮ OSTATNÍCH DIPLOMNÍCH PRACÍ
- 2) PŮDORISŮ, ŘEZŮ, PŮHLEDŮ, SITUACE ŠIRŠÍCH VZTAHŮ
1:5000, SITUACE 1:1000
PŮD., ŘEZŮ, PŮHLEDŮ... 1:200 - VYBRANÉ ČÁSTI
- 3) MODEL 1:200

Projekt bude zahrnovat také studii budovy nové radnice. Ve městě se rozmohl nešvar spočívající v přemrštěně velké individuální automobilové dopravě. Jedním z důvodů je i to, že městský úřad není centralizovaný v jednom objektu, ale odbory jsou rozestry po celém městě, a tak případný Rožnovan nebo občan obce ve správním obvodu Rožnova p. R. je nucen vykonat celou řadu procházek a poježdění po městě. Budova nové radnice bude mít přímou vazbu na obchvat a Masarykovo náměstí, kde nahradí obchodní dům z 80. let 20. století, který svou dimenzí neodpovídá historickému náměstí. Obchodní náplň domu převezme parter budov na obchvatu, což by mělo přispět k oživení ulice. Budova radnice bude obsahovat podzemní parking, který by mohl sloužit i pro návštěvníky zdejšího skanzenu. To je další problém města, návštěvník skanzenu totiž přes město nemusí ani jet a to posléze přichází o zisky plynoucí z jeho návštěvy. Nabídkou parkingu zdarma by se mohla změnit orientace přístupu do skanzenu přes náměstí a přes město.

Datum a podpis studenta

27.9.2012 *Vojtěch Sosna*

Datum a podpis vedoucího DP

Datum a podpis děkana FA ČVUT

registrováno studijním oddělením dne

Vojtěch Sosna

OK - Jurek
14/10/12

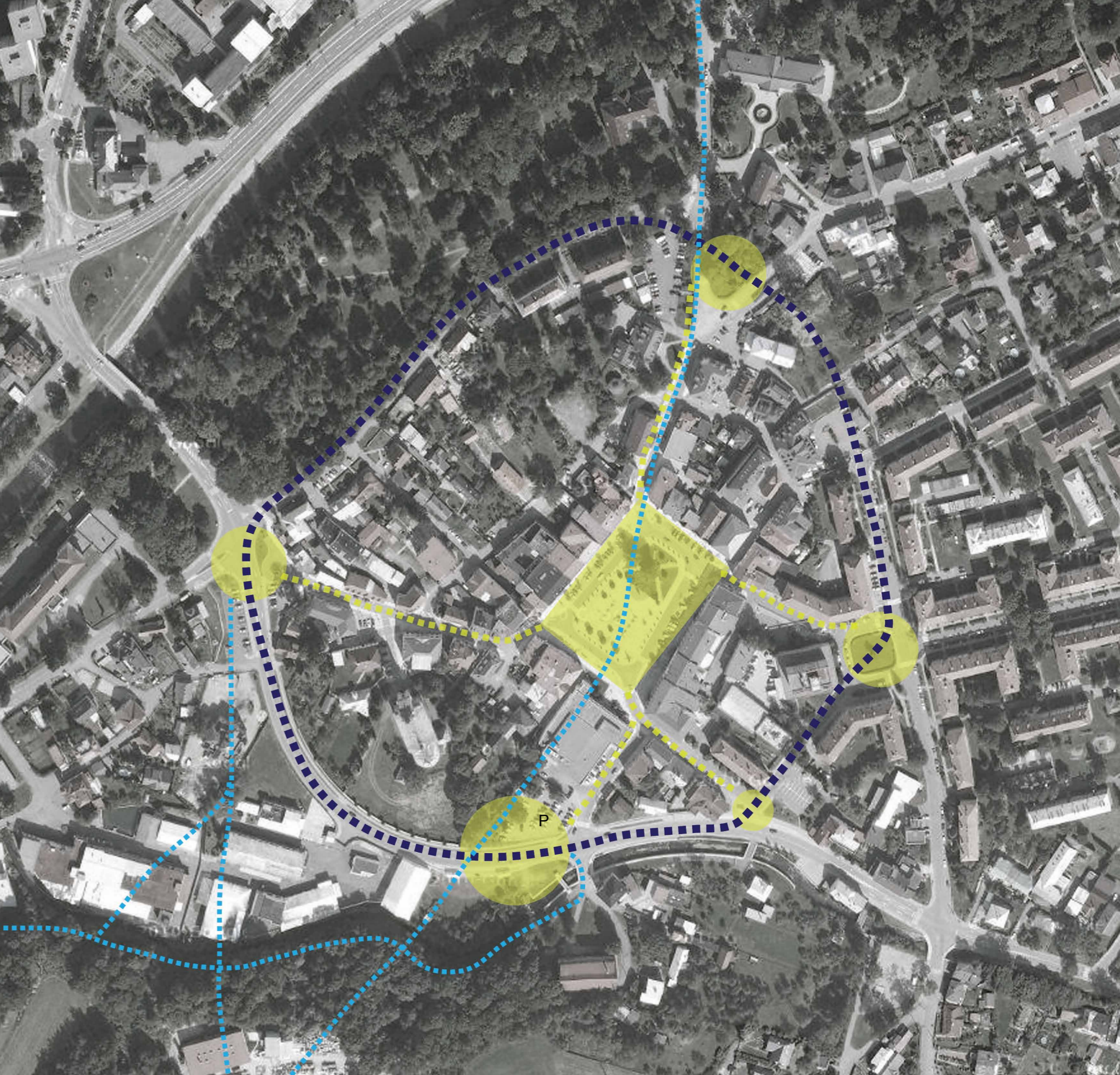
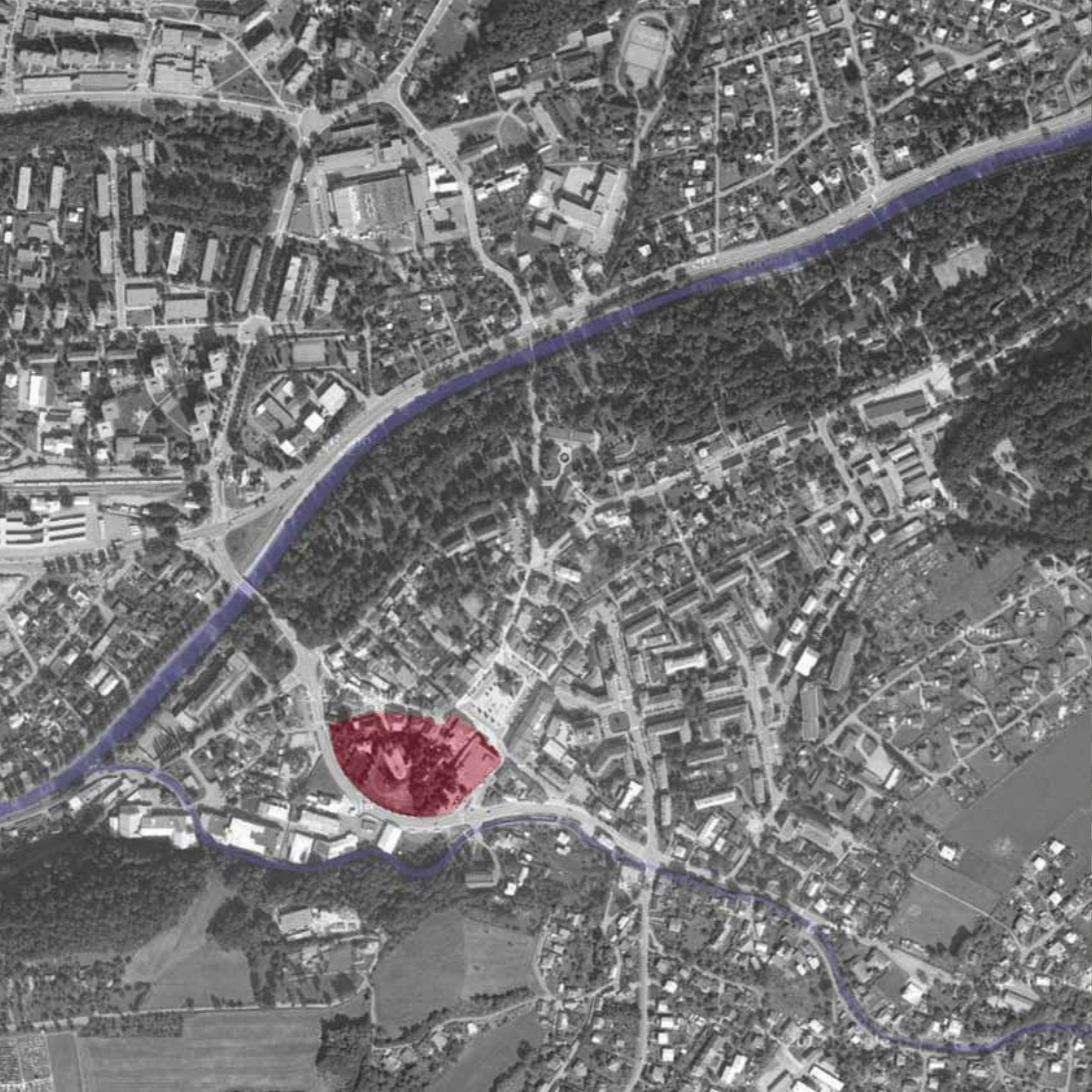

Okolo historického centra vznikne okružní bulvár, na němž leží několik původních a nově navržených prostorů - plácky, náměstí, křižovatky. Všechny tyto prostory jsou propojeny radiálami s historickým náměstím. Schema ukazuje několik nově navržených pěších stezek, které přivádějí návštěvníky z parkoviště do skanzenu a do okolních kopců.

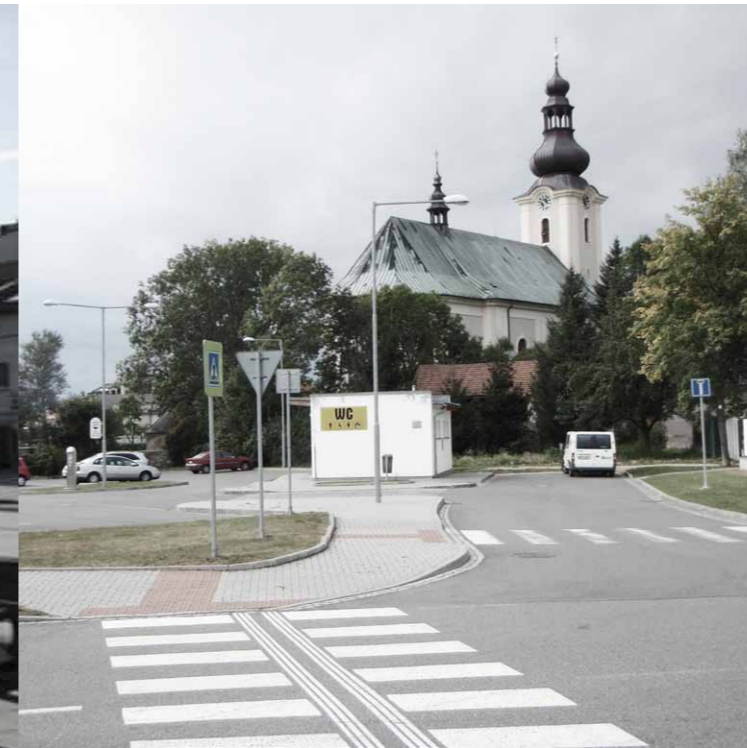

RADNICE ROŽNOV POD RADHOŠTĚM

Urbanismus místa

Pozemky se nachází ve městě Rožnov pod Radhoštěm, v těsné blízkosti historického náměstí, jehož jihozápadní fronta je v rámci projektu také řešena. Projekt vytváří městské prostředí kolem nedávno vybudovaného obchvatu města. Stavbou této silnice do dřívějšího prostoru zahrad došlo k vytvoření nových urbanistických vazeb, přístup do města se otočil, nynější návštěvník do města vstupuje z dřívějších zad. Stavbu provázela celá řada demolic, dimenze silnice a její topografická stopa sledující pohyb po velkorysém oblouku je přinejmenším problematická. Podél silnice se nenachází téměř žádná zástavba.

Tato komunikace je v projektu rozlomena na 3 segmenty, kolem nichž vzniká nová jedno až třípodlažní zástavba. Ulice má šířku 16 m a rozvíjí myšlenku jakéhosi obchodního vycházkového okruhu kolem historického centra. Orientaci středního segmentu určila poloha eklektické solitérní vily, na jejíž osu přírůstka míří. Vila je ve městě ojedinělý záchvěv velkorysosti měst. Protiváhu vile tvoří budova nově navrženého muzea slivovice, které ukončuje novou osu na její druhé straně. Zásadní roli zde hraje kostel, ten se stává centrem nově navržené zástavby, což je princip běžný pro historické rozrůstání měst. Nové ulice jsou radiální a opakují tak motiv, který se objevuje na severním předpolí kostela. Zástavba navíc prostorově kostel odděluje od obchodního rázu obchvatu a kolem kostela vzniká prostředí daleko intimnější, tišší. Na obchvatu leží nové náměstí, prostor vstupu do města. Místo, které přijíždějícího návštěvníka upoutá i tím, jak se zde profil ulice obchvatu nadechne ale i místo, které svojí kvalitou nekonkuruje historickému náměstí, protože se obrací celou polovinou do přírody, do okolních kopců. Toto náměstí nabízí návštěvníkům města i parkování v rozlehlých podzemních prostorech budovy nové radnice. Nová radnice zaujímá jihozápadní frontu historického náměstí a severovýchodní frontu nového náměstí. Budova je rozdělena na dva trakty novou ulicí, která běží jako přírůstka z okolních kopců až na historické náměstí.

V rámci projektu je též upraveno historické náměstí. Jeho povrchy jsou sjednoceny, vydlážděná silnice vyzdvižena téměř na úroveň chodníku, provoz je okružní a parkování omezeno jen na 12 placených rychloobrátkových míst v severozápadní části. Ve středu náměstí zůstává socha T.G.Masaryka, která je snesena z vysokého piedestalu na nižší cca 1 metr vysoký. Kolem sochy jsou zasazeny v dlažbě náměstí 4 lípy. Několik dalších stromů s průměrem koruny okolo 4 metrů je vysazeno po obvodu náměstí dle schématu.

Na obchvatu je navrženo podélné parkování do stromořadí, povrchy radiál směřujících ke kostelu jsou dlážděné a průjezdné jen pro rezidenty. Před budovou radnice je také podélné parkování pro návštěvníky úřadu. V 1.pp radnice je dalších 122 parkovacích míst.



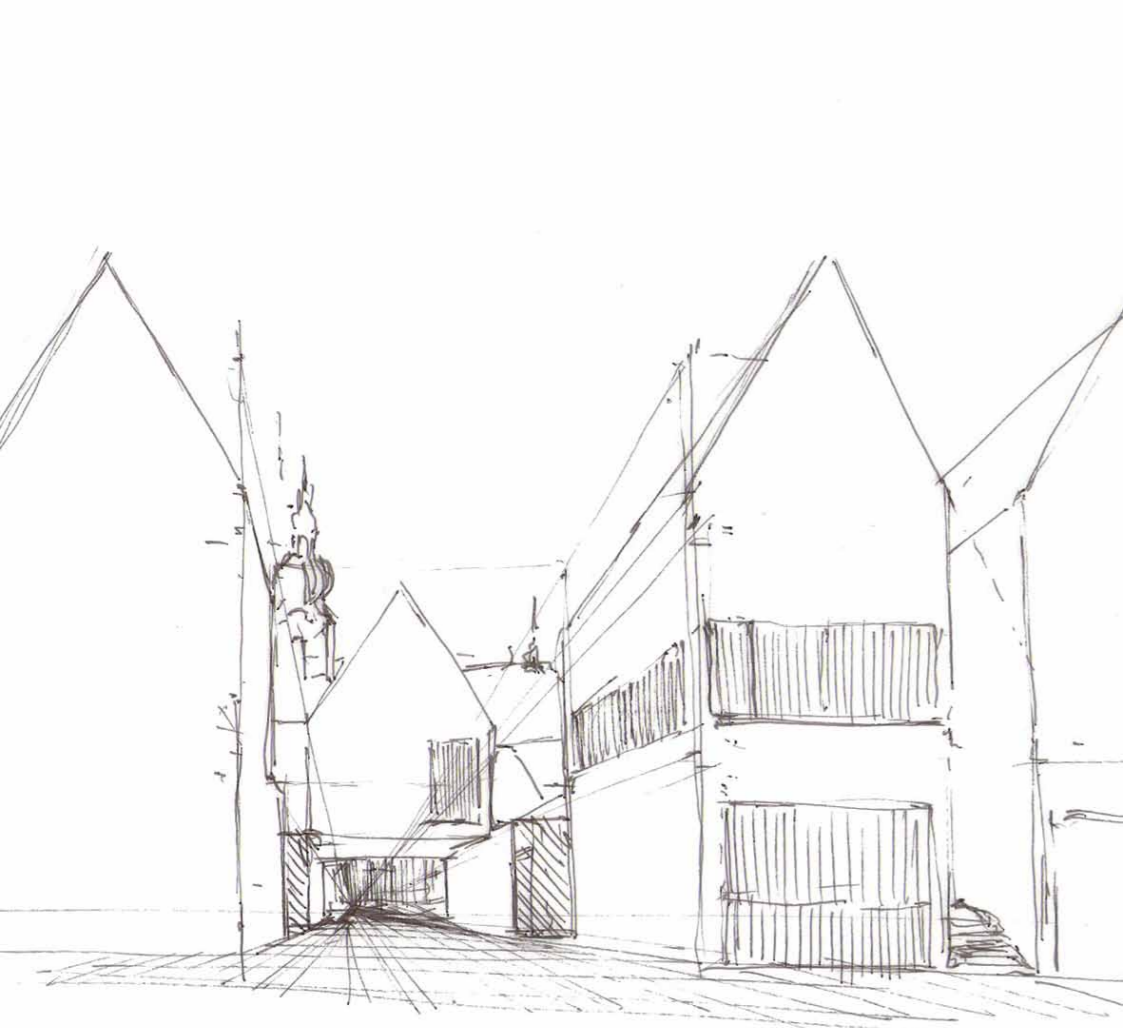

pohled ke kostelu varianta 1
pláček okolo kostela varianta 1



pohled k eklektické vílce

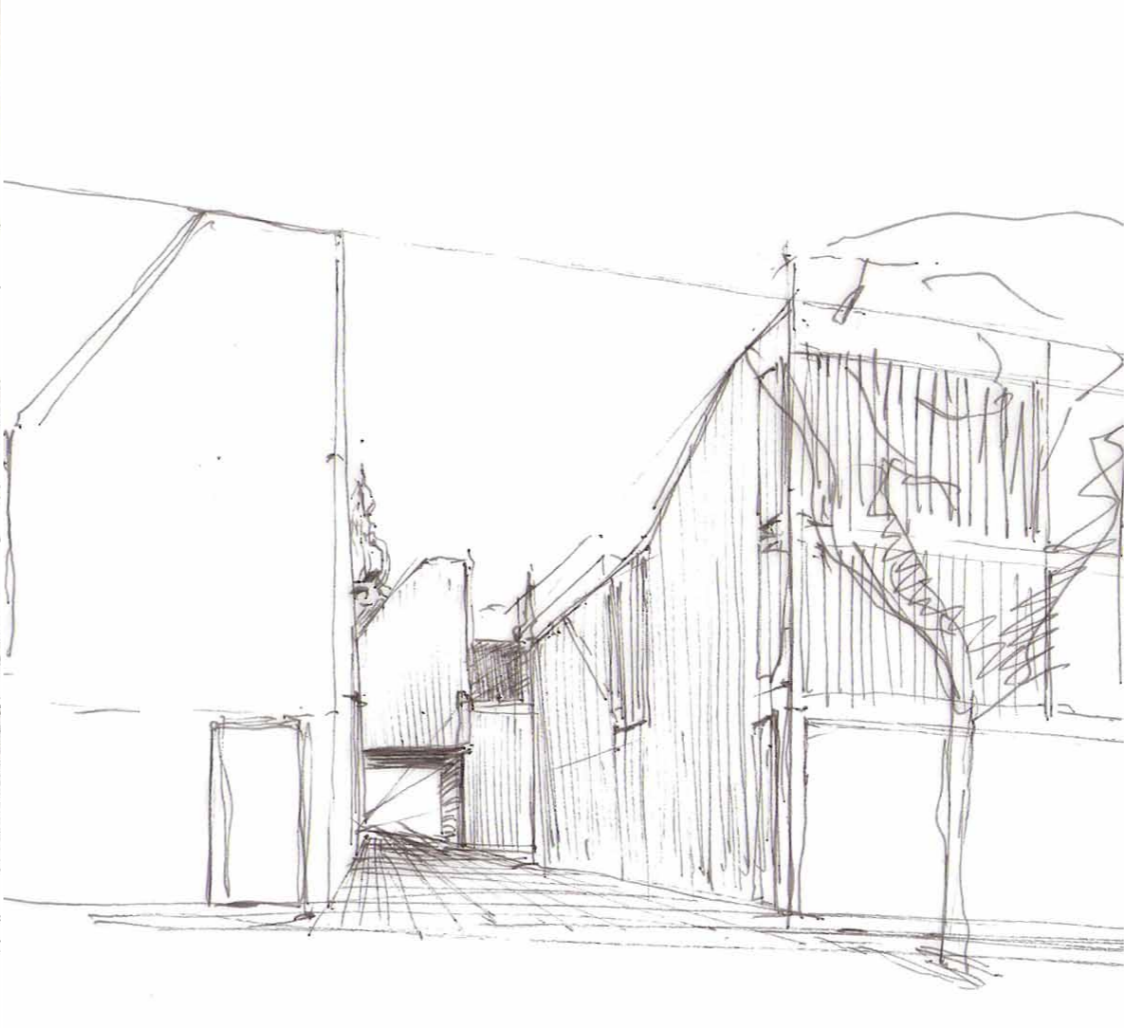

pohled ke kostelu varianta 2
pláček okolo kostela varianta 2

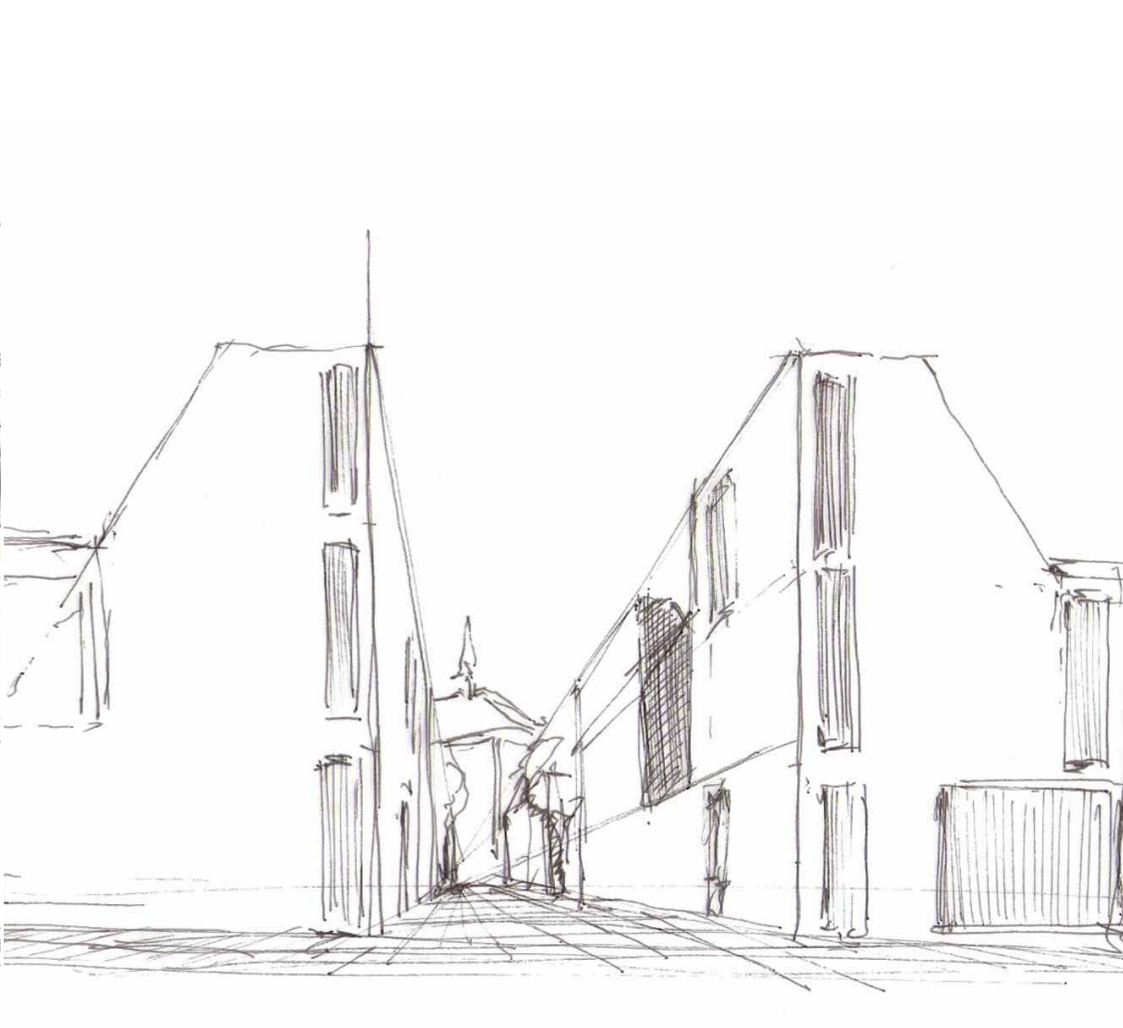

pohled ke kostelu jinou ulicí varianta 2
průhled ulicí vedoucí skrze radnice

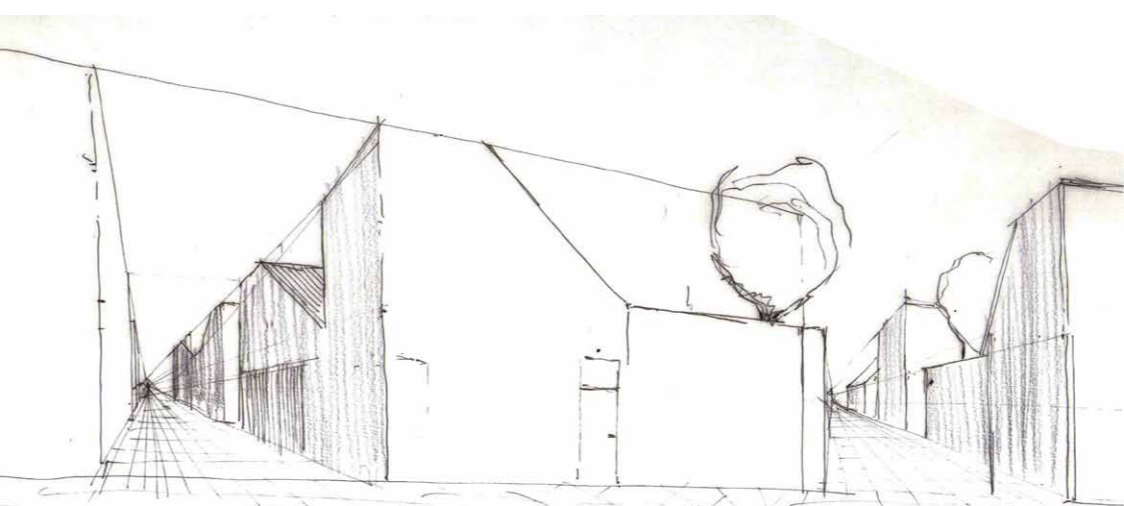
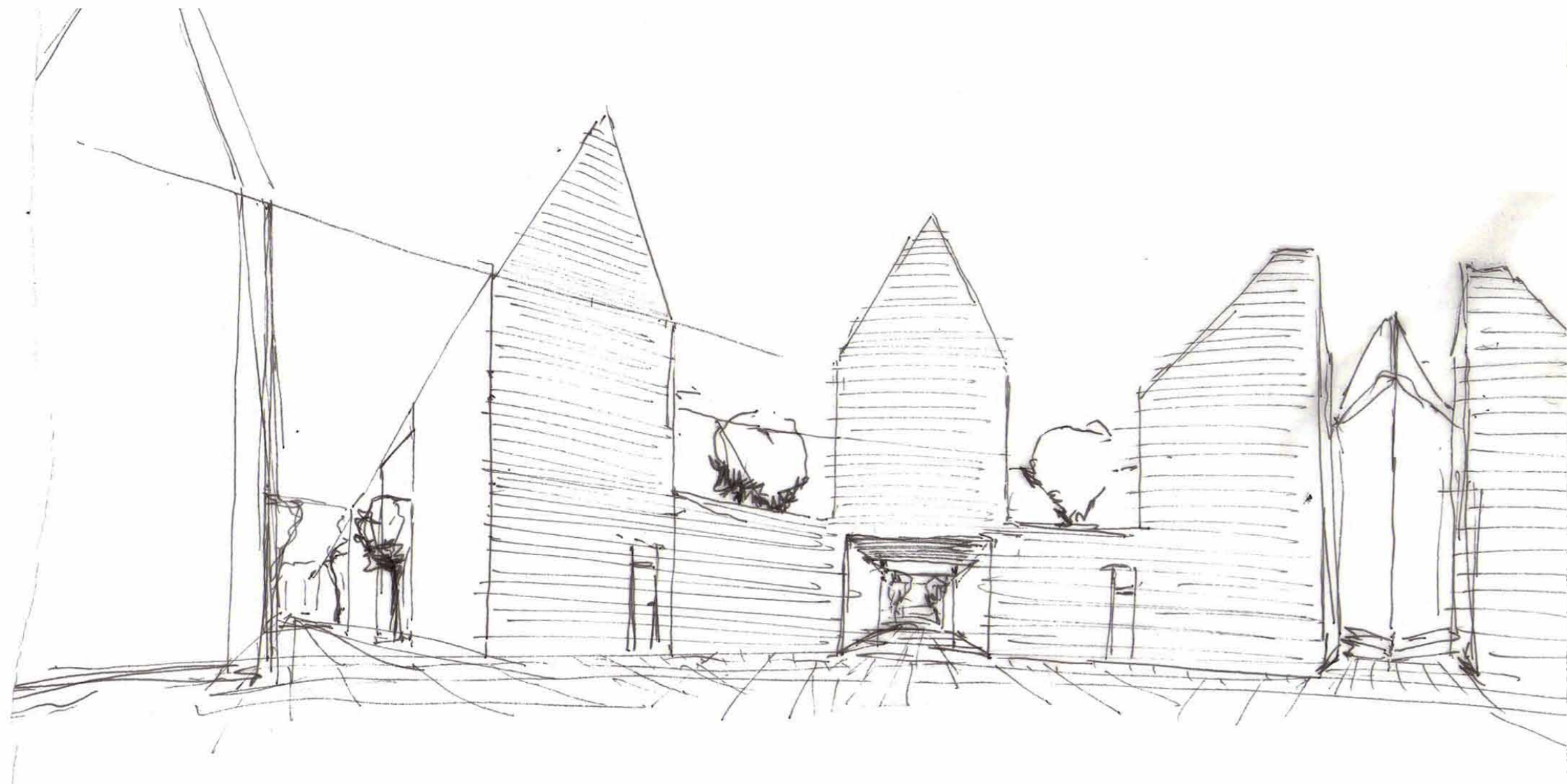

radnice



prostor uvnitř obytné struktury

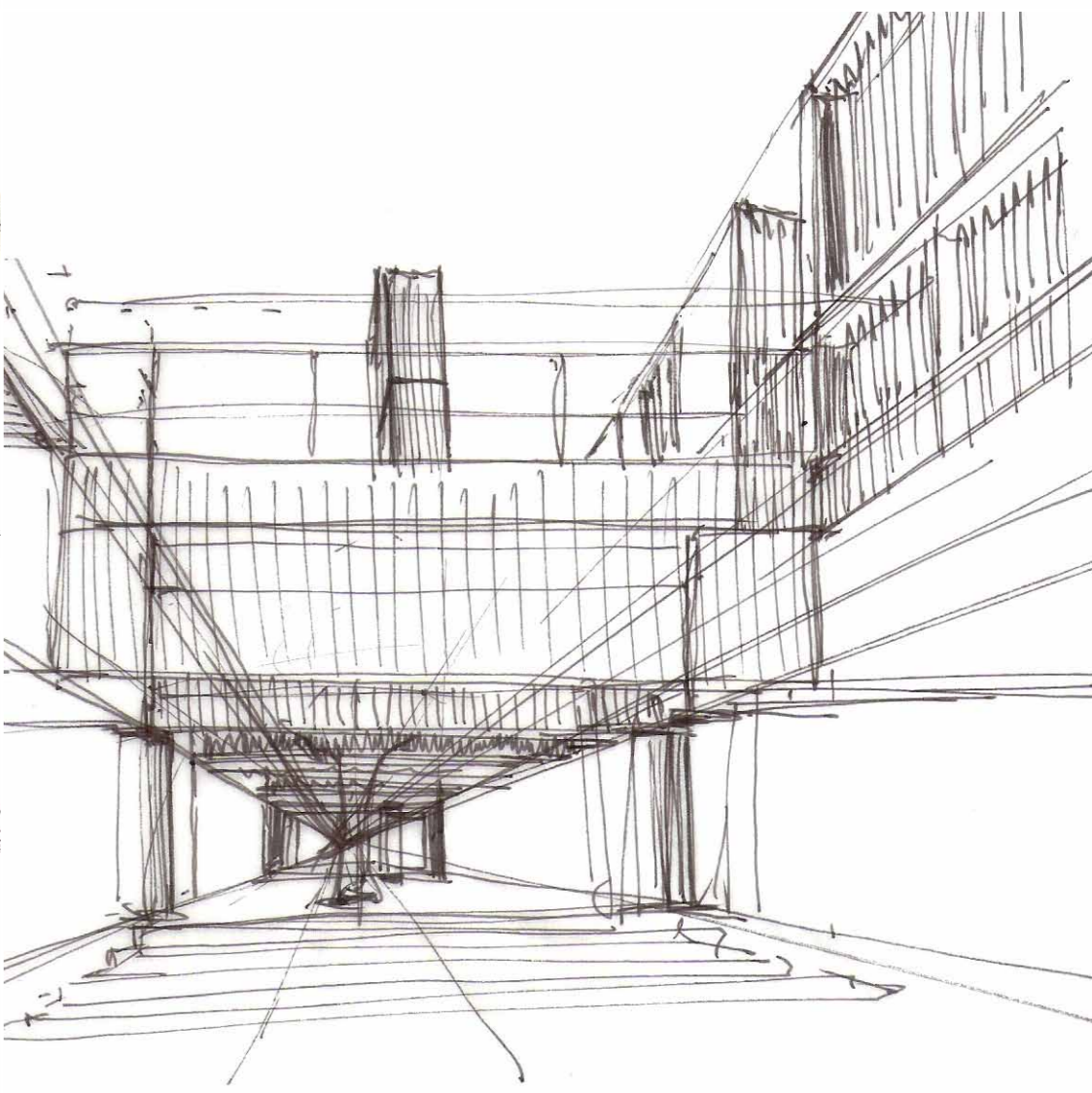
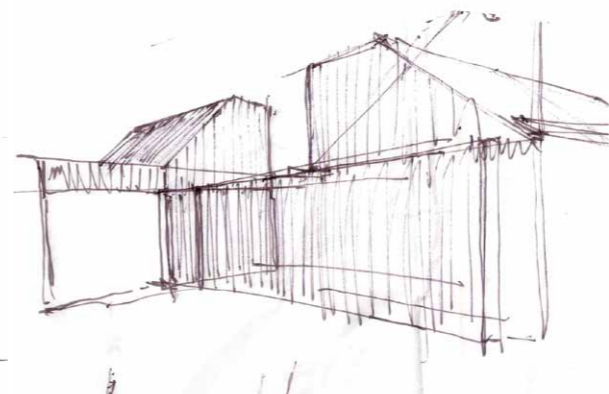

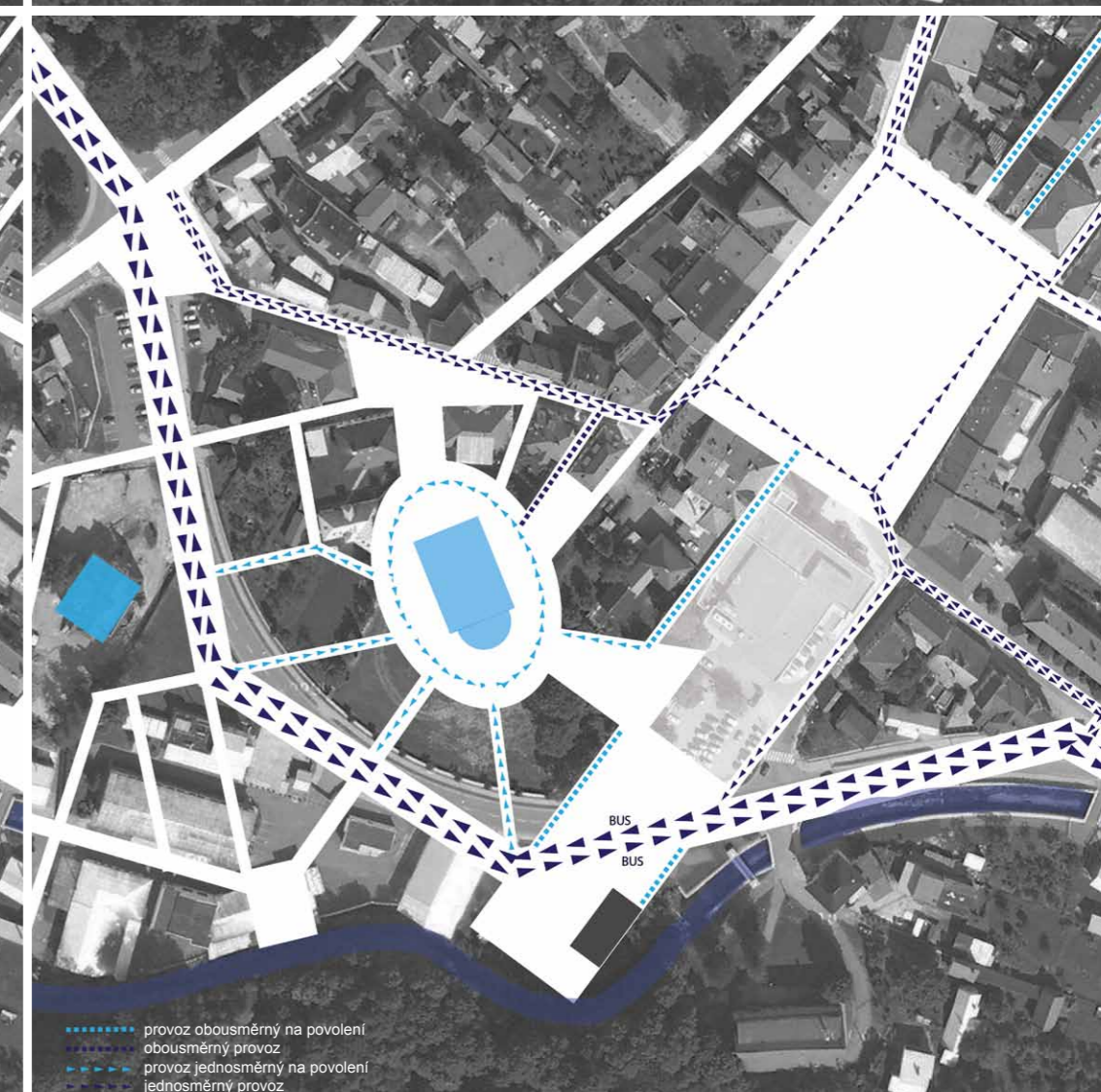
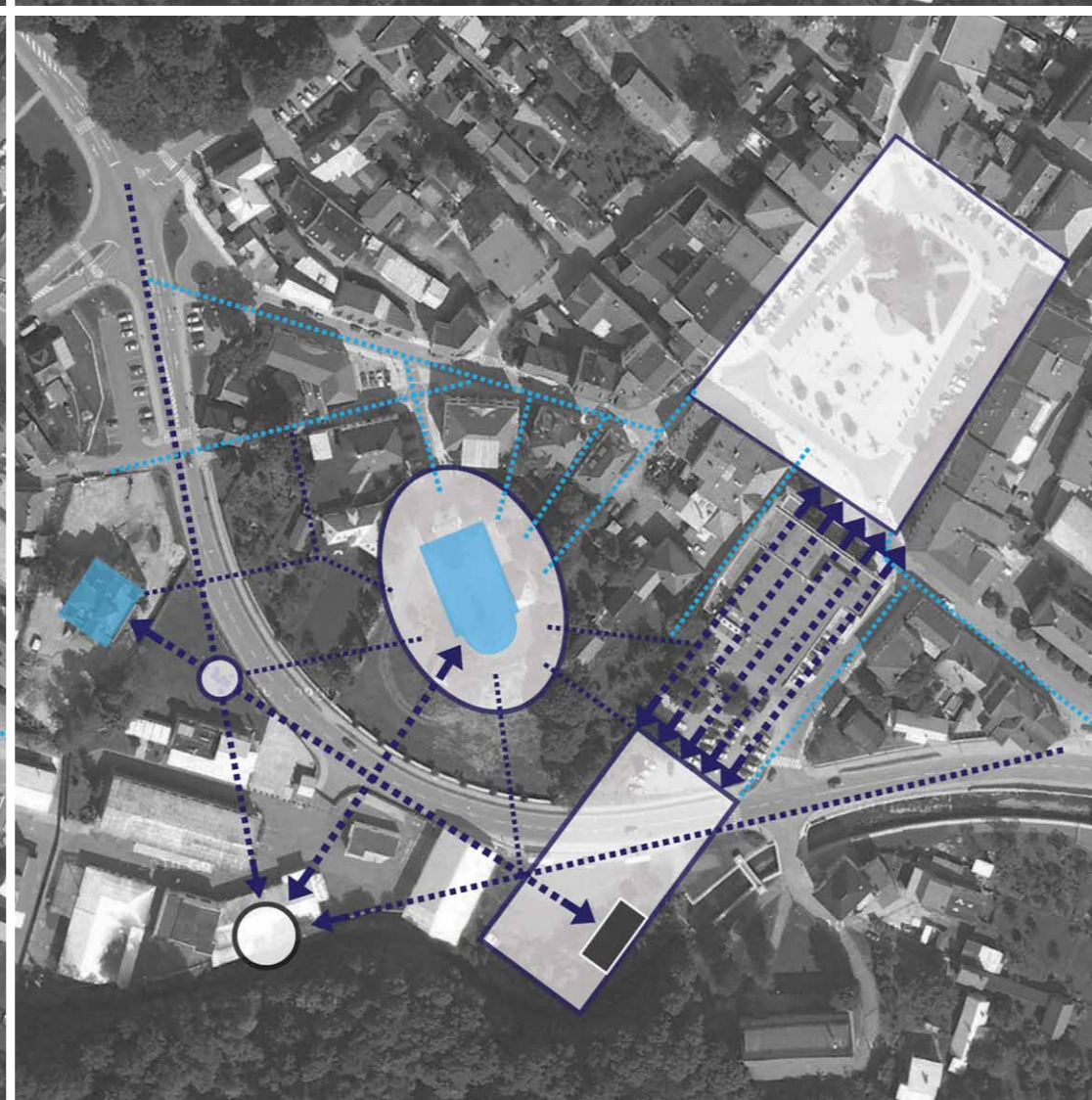

..... existující ulice
..... navržené ulice

..... pěší cesty navržené

..... provoz obousměrný na povolení
..... obousměrný provoz
..... provoz jednosměrný na povolení
..... jednosměrný provoz

RADNICE ROŽNOV POD RADHOŠTĚM

Budova radnice

Ve městě se v současnosti nenachází centralizovaný objekt radnice, ale její funkce plní několik domů v různých částech města. Nová radnice nahrazuje obchodní dům z 80. let 20. století. Ten je dimenzí obchodní plochy pro centrum města nevhodný. Myšlenka přenesení a rozředění obchodů na novou obchodní třídu navíc oživi ulice obchvatu. Budova radnice obsahuje všechny odbory městského úřadu, městskou policii a podzemní parkoviště s kapacitou 122 parkovacích míst.

Nová radnice prostorově spojuje dvě náměstí - náměstí TGM a nové náměstí na obchvatu. Přízemí radnice je transparentní prostor, který na mohutných stěnách nese budovu kanceláří. Do přízemí zabíhá dlažba náměstí, která je v interiéru přebroušená a vybíhá až na nové náměstí. Směrem k náměstí TGM je situována nepřetržitě otevřená hlavní vstupní hala s výtahem, recepcí a úřední deskou. Dům je prostorově rozdělen na část administrativní a část reprezentativní s restaurací a galerií. Obě dvě hmoty jsou propojeny můstky. V centru administrativní části je shora prosvětlená dvorana, do níž se obracejí kanceláře. Výstavní prostor v reprezentativní části návštěvníka vede po systému ramp dolů, ale při cestě návštěvník nepřestává být v kontaktu s ulicí. Nad galerií je velký radniční sál. Architektura domu působí vážně, přísně. Na domě se objevuje jakási reminiscence vysokého řádu, který je pro budovy radnic typický stejně jako radniční věž. Celá stavba je modulová, což vychází z násobku 2,7m, tedy: 2,7m; 4,05m; 5,4m; 8,1m; 10,8m. Dům je proveden z bílého betonu bedněného do dřevěných hrubých prken, a má tak v otisku připomenout dřevěnou historii Rožnova pod Radhoštěm.

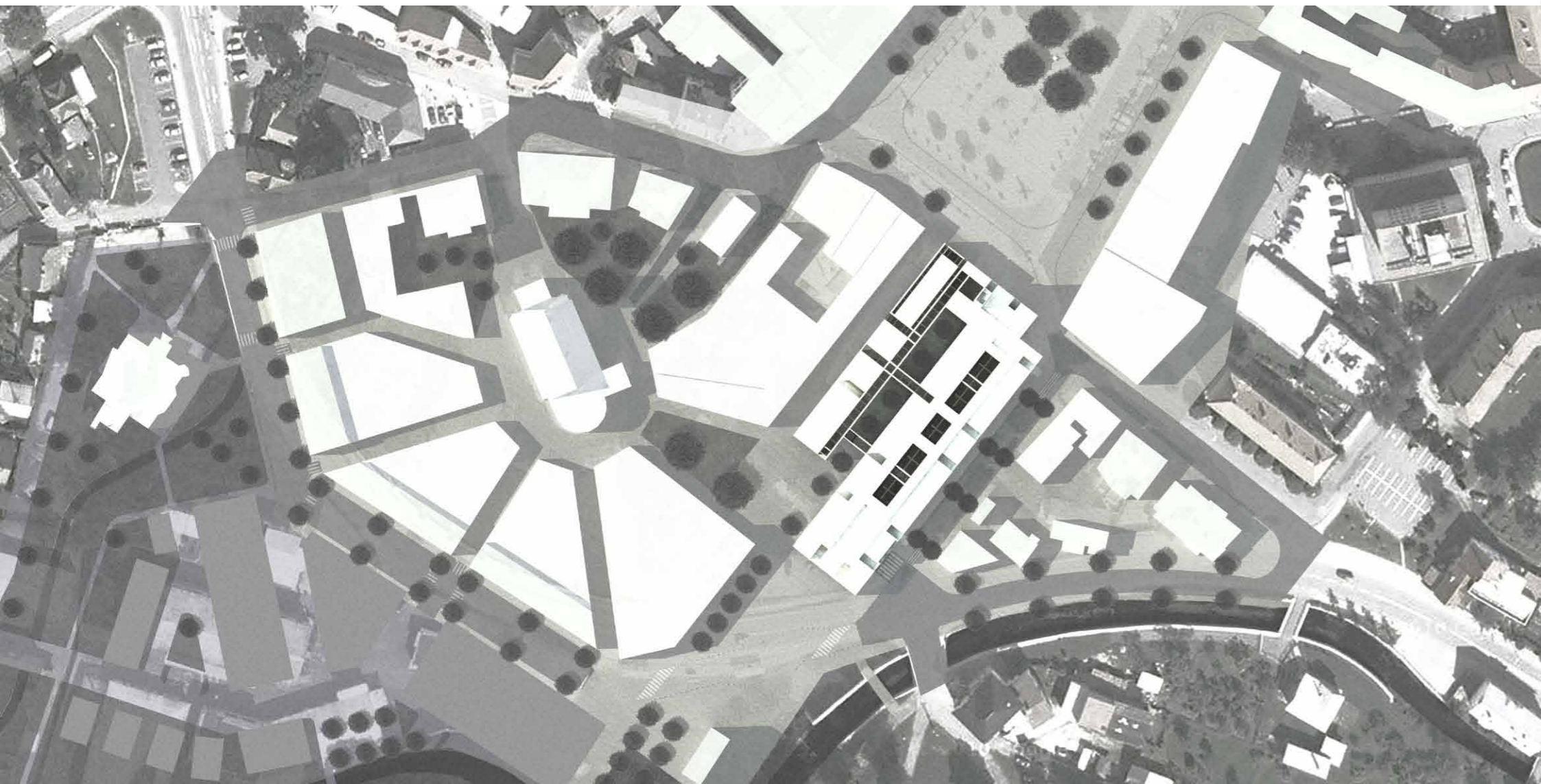
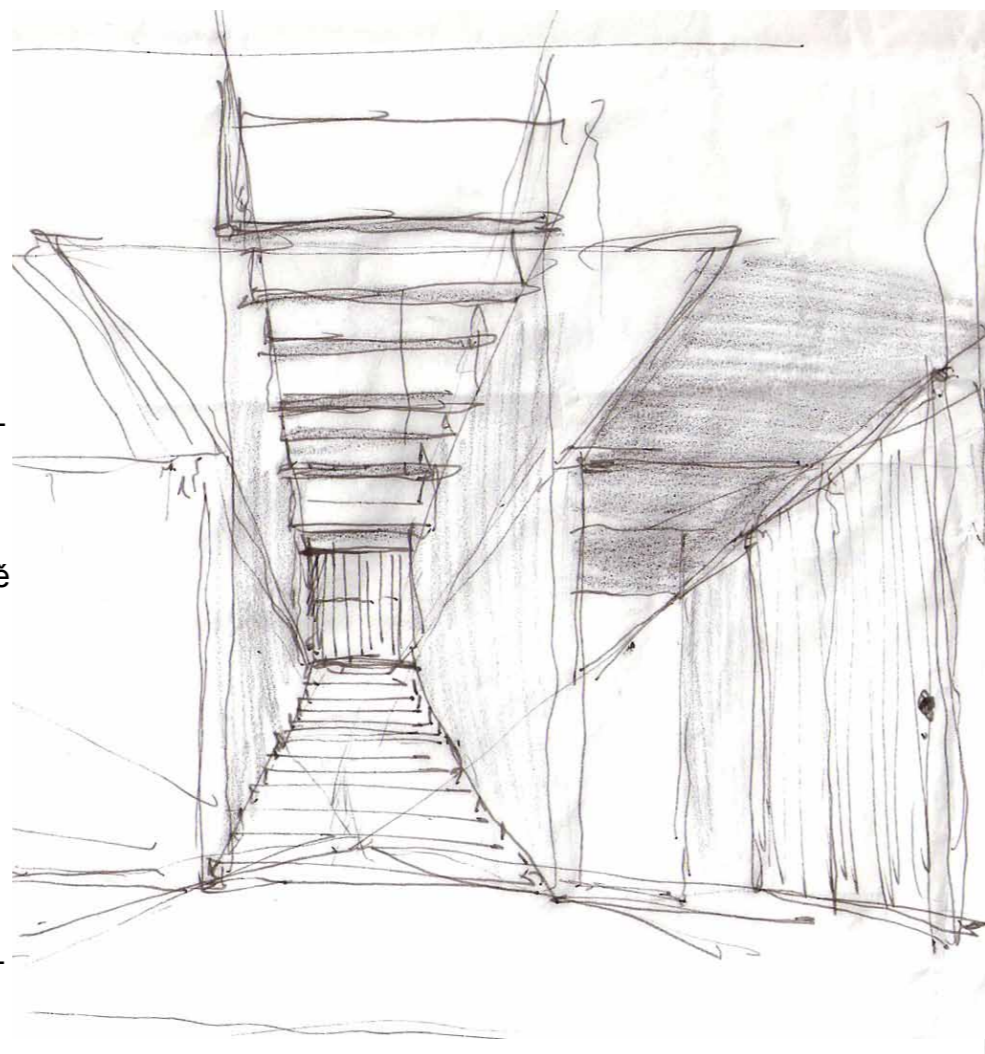

LEGENDA:

0.01	RADNICE	0.09	galerie	POLICIE	
0.02	parkoviště	0.10	WC muži	0.14	výslech
0.03	kotelna			0.15	cela
0.04	vzduchotechnika	RESTAURACE		0.16	sklad
0.05	šatna/sprcha/WC	0.11	šatny zaměstnanců	0.17	hlídač/chodba
0.06	údržba	0.12	sklady	0.18	strojovna výtahu
0.07	sklad údržby	0.13	chlazená místnost		
0.08	sklad				
	rozvodna				

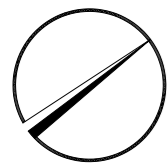
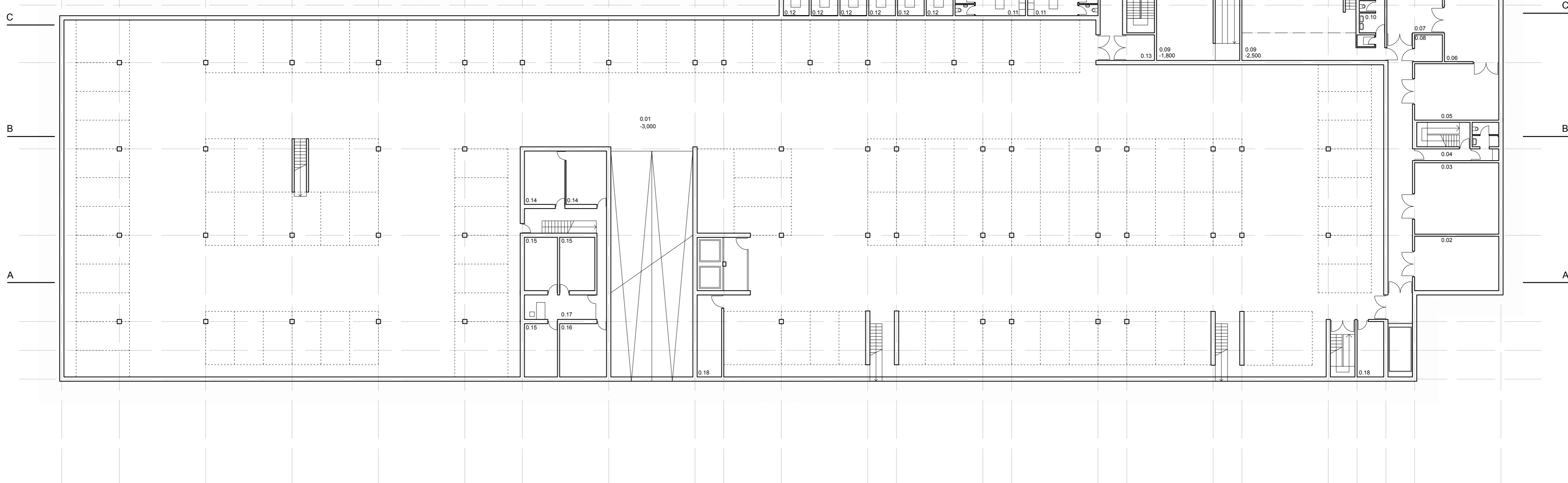

1.NP ^{+0,000}
M1:250

LEGENDA:

- RADNICE**
1.01 vstupní hala
1.02 WC
1.03 úřední deska
1.04 jednací místnost
1.05 přepážkové pracoviště
1.06 čekárna
1.07 tiskárna se skladem
1.08 WC
1.09 úklidová místnost

- POLICIE**
1.10 recepcce
1.11 kancelář
1.12 WC

- RADNICE**
1.13 vstup do radního sálu
1.14 recepcce/šatna
1.15 WC ženy
1.16 WC bezbariérové
0.09 galerie

- RESTAURACE**
1.17 vstup zaměstnanců
1.18 kuchyně
1.19 výdej
1.20 lokál
1.21 WC
1.22 úklidová místnost
1.23 vstup do restaurace
1.24 denní místnost

- VĚŽ**
1.25 vstup na věž

C
B
A

C'
B'
A'

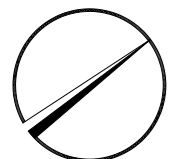
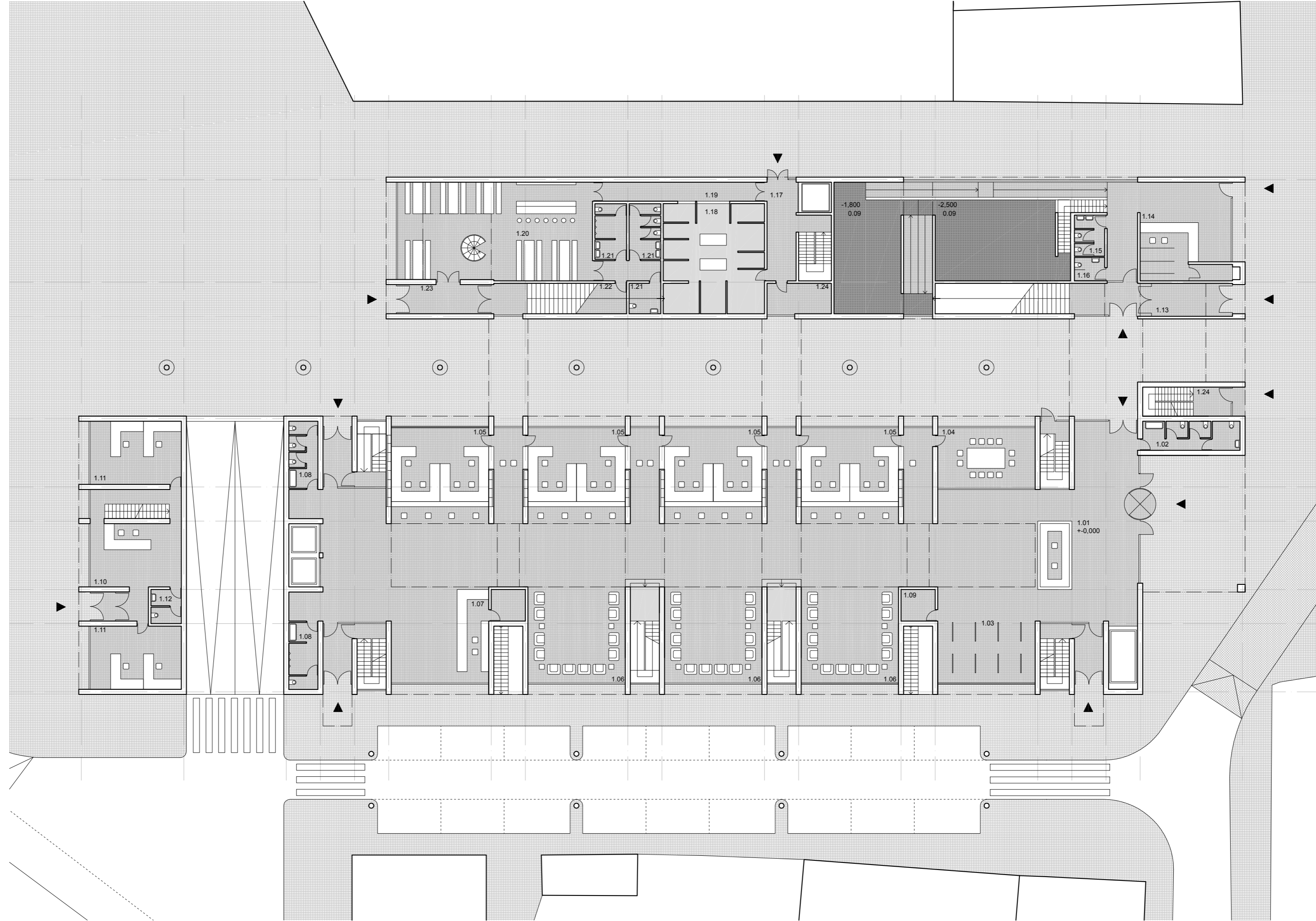

LEGENDA:

- 2.01 radní sál
- 2.02 sklad nábytku
- 2.03 předsálí/radniční schody
- 2.04 WC
- 2.05 zasedací místnost
- 2.06 můstek
- 2.07 WC
- 2.08 kancelář starosty
- 2.09 kancelář A 4x
- 2.10 kancelář B 12x
- 2.11 kancelář C 4x

- 2.12 WC
- 2.13 úklidová místnost
- 2.14 kancelář A 2x
- 2.15 kancelář D 3x
- 2.16 kancelář C 3x

- 2.17 lokál
- 2.18 WC
- 2.19 můstek do radnice
- 1.20 lokál

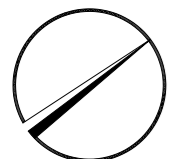
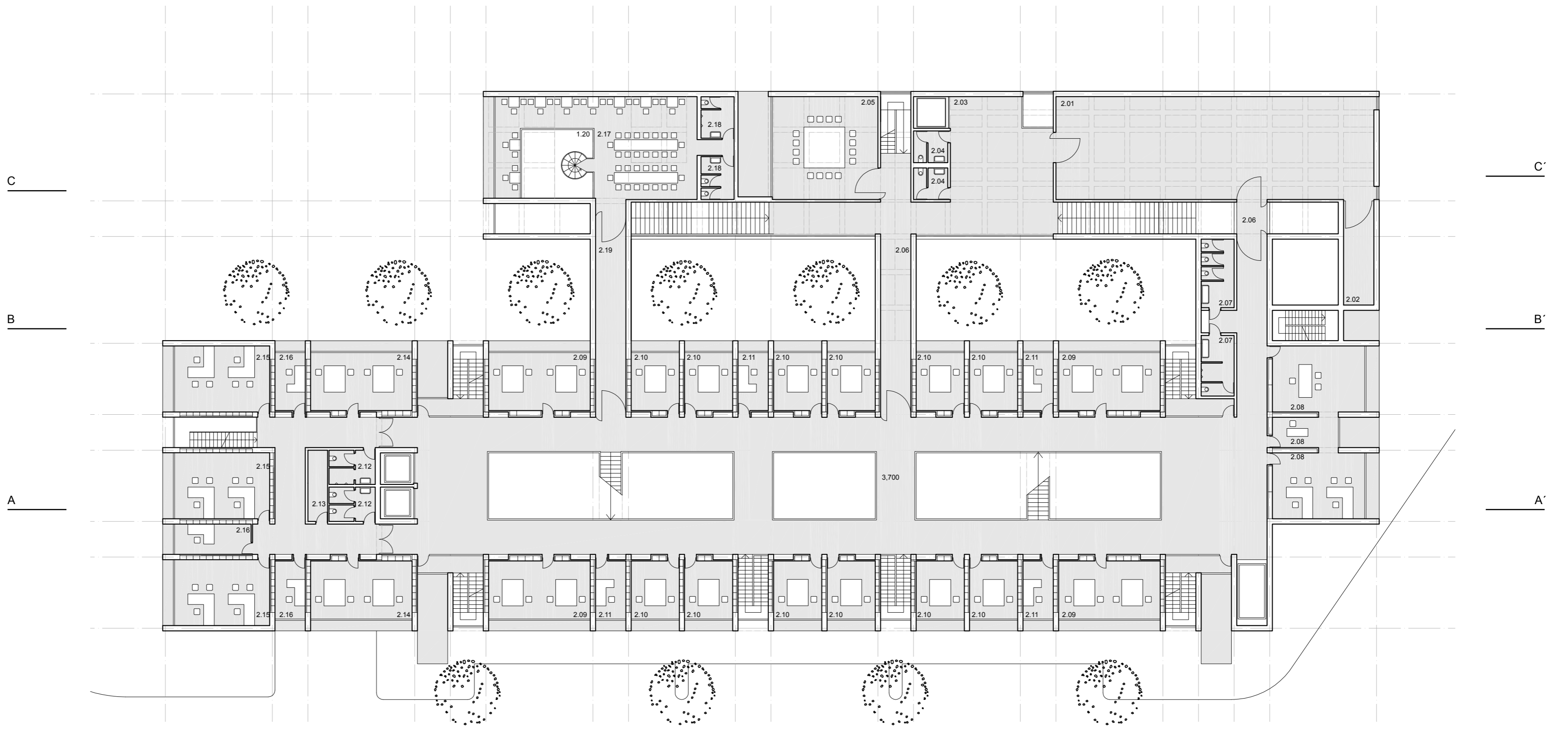

LEGENDA:

- RADNICE**
3.01 denní místnost/kuchyňka
3.02 kancelář A 6x
3.03 kancelář B 12x
3.04 kancelář C 6x
3.05 kancelář D 5x
3.06 WC
3.07 úklidová místnost
3.08 strojovna výtahu/sklad
3.09 můstek

- RESTAURACE**
3.10 lokál/bar
1.20 lokál

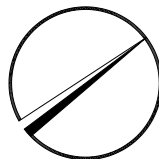
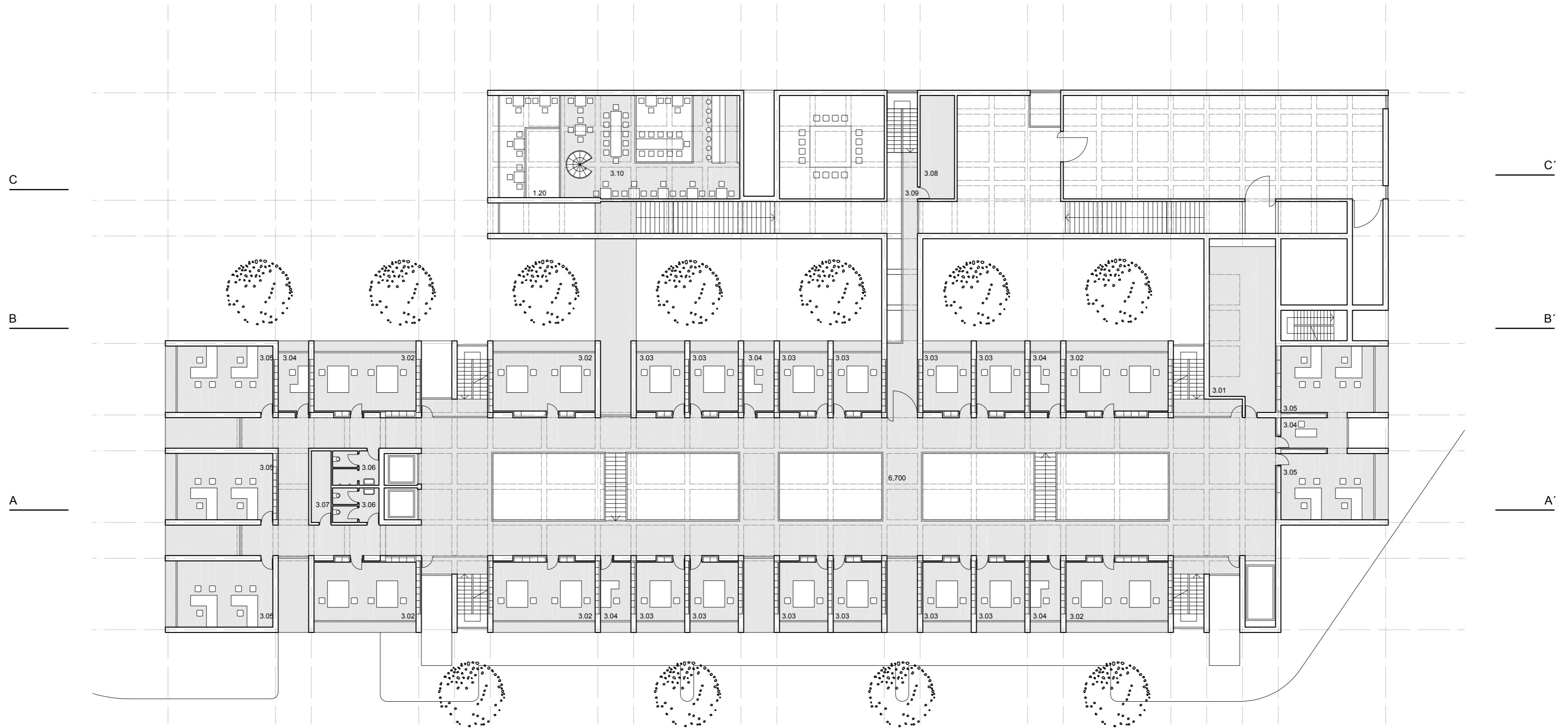

Pohled jihozápadní

Pohled severovýchodní



Pohled severozápadní



Pohled jihovýchodní



Řez A-A'

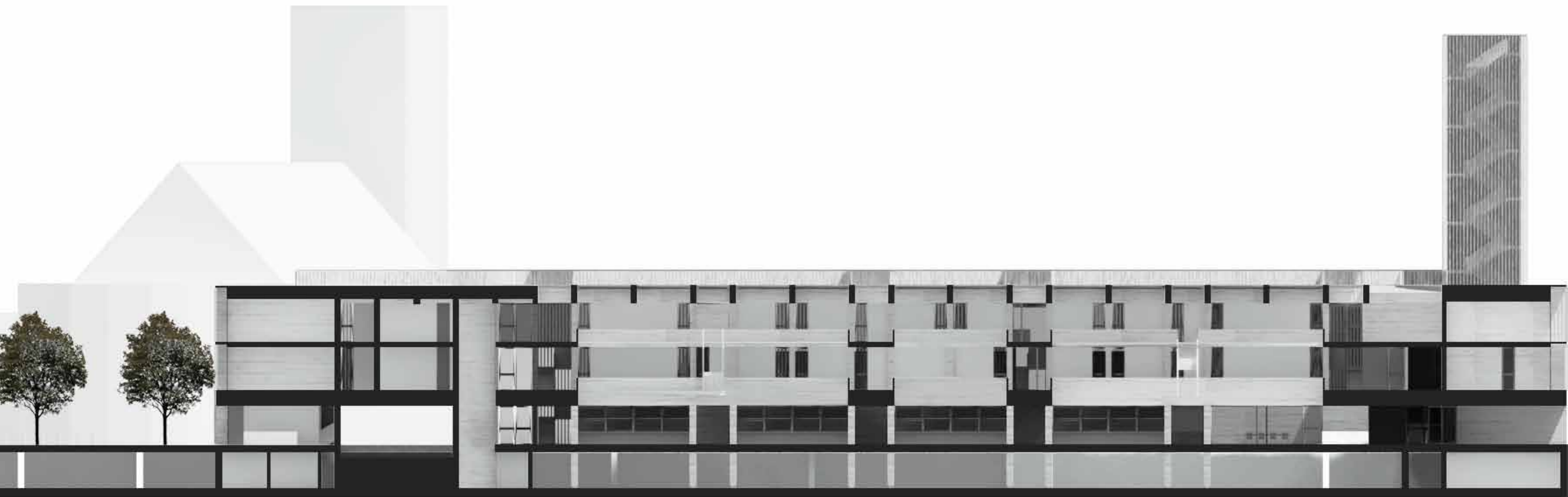

Řez B-B'



Řez C-C'

