

Knihovna a muzeum

Knihovna města Strakonice

Stavební program je poměrně rozsáhlý. Cílem je propojit dnes rozdělené části městské knihovny v jedné budově a to včetně všech přidruženým provozů. Vznikají tak prostory pro oddělení pro děti a pro dospělé, regionální oddělení, čítárny a hudební oddělení. K nim se přidružují velká a malá přednášková místnost a počítačové učebny. Tyto provozy doplňují pracovny a kanceláře pro zaměstnance a k nim přidružené sklady. Sklady slouží pro potřeby oddělení knihovny i jako prostor pro uskladnění regionálního fondu (fond pro potřeby menších knihoven regionu Strakonicka). Budova integruje i několik obchodních prostor a rozsáhlé technické zázemí knihovny. V přízemí se nachází pronajímatelný prostor kavárny napojený na nábřeží Volyňky i provoz muzea (skrz propojovací schodiště).

obestavěný prostor	29760m ³
užitná plocha podlaží	1.NP(930m ²) 2.NP(955m ²) 3.NP(980m ²) 4.NP(980m ²) 5.NP (980m ²)
plocha po veřejnost	1900m ²
knihovna	1420m ²
přednáškové prostory	330m ² (90 míst)
učebny	150m ²
kavárna	85m ² (40 míst)
obchodní plocha	190m ²

Muzeum textilní výroby

Hlavní náplní budovy je prostor pro expozici textilní výroby na Strakonicku. Současně jsou zde kanceláře a pracovny pro zaměstnance. K nim náležejí sklady a několik technických místností.

obestavěný prostor	5450m ³
užitná plocha podlaží	1.PP(340m ²) 1.NP(352m ²) 2.NP(370m ²) 3.NP(375m ²)
plocha expozice	580m ²

Koncept

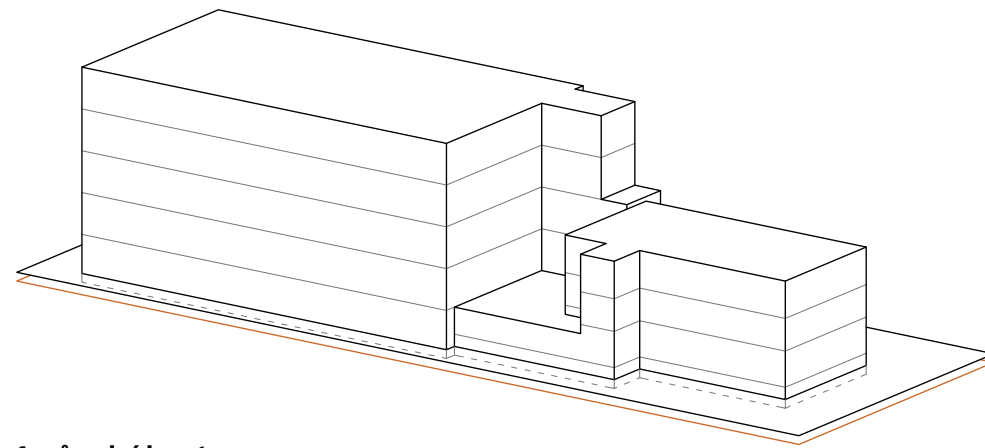

1. původní hmota

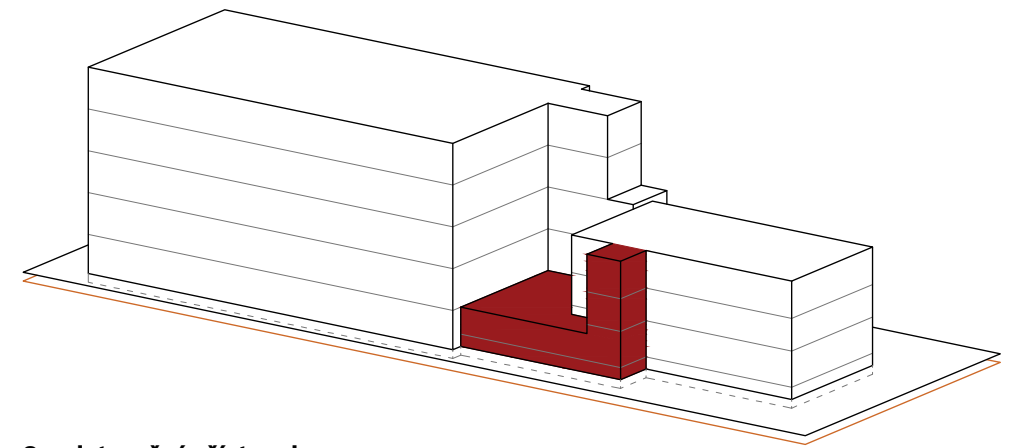

2. odstranění přístaveb

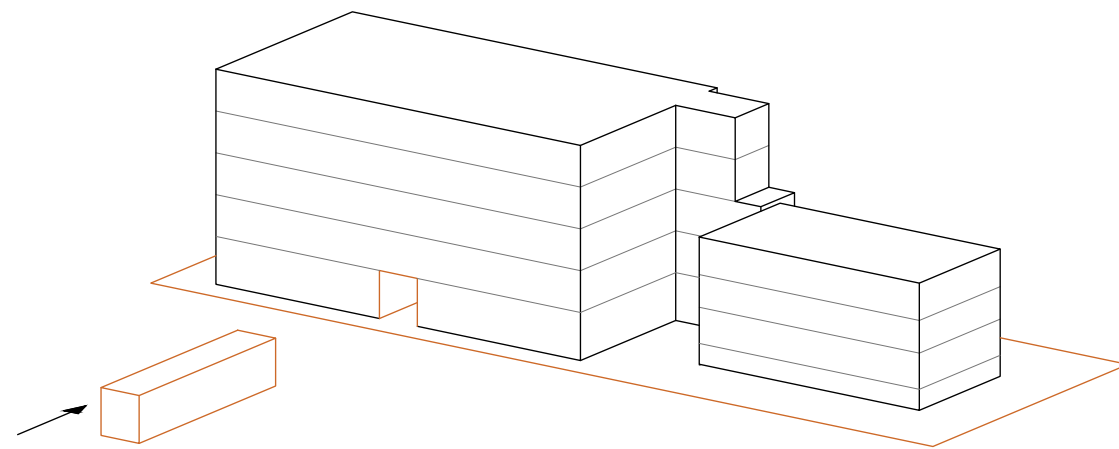

3. horizontální vstup

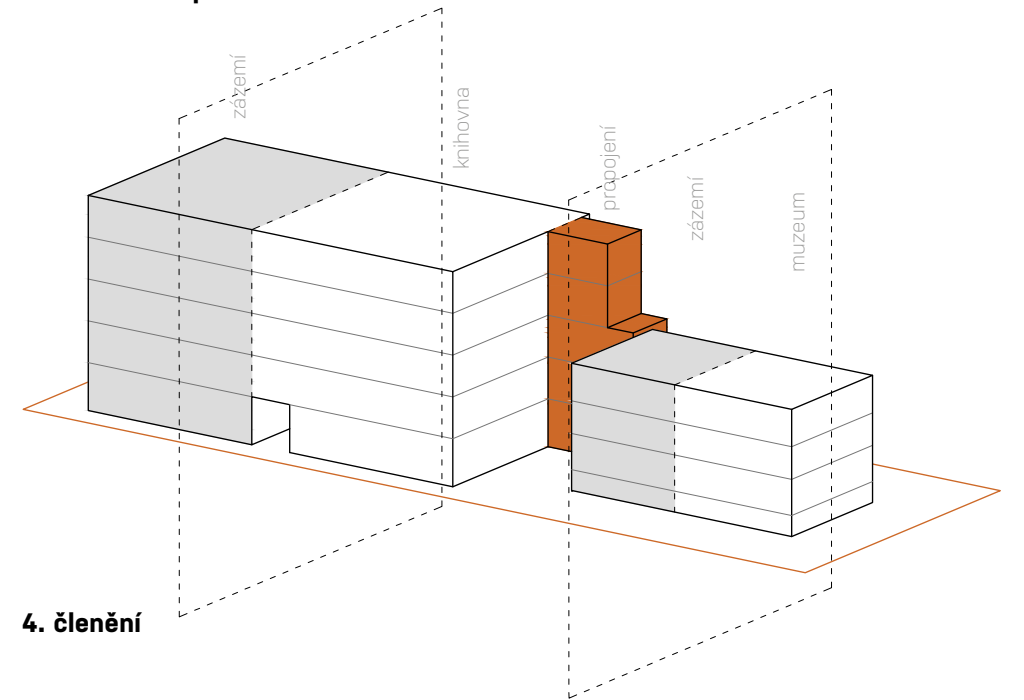

4. členění

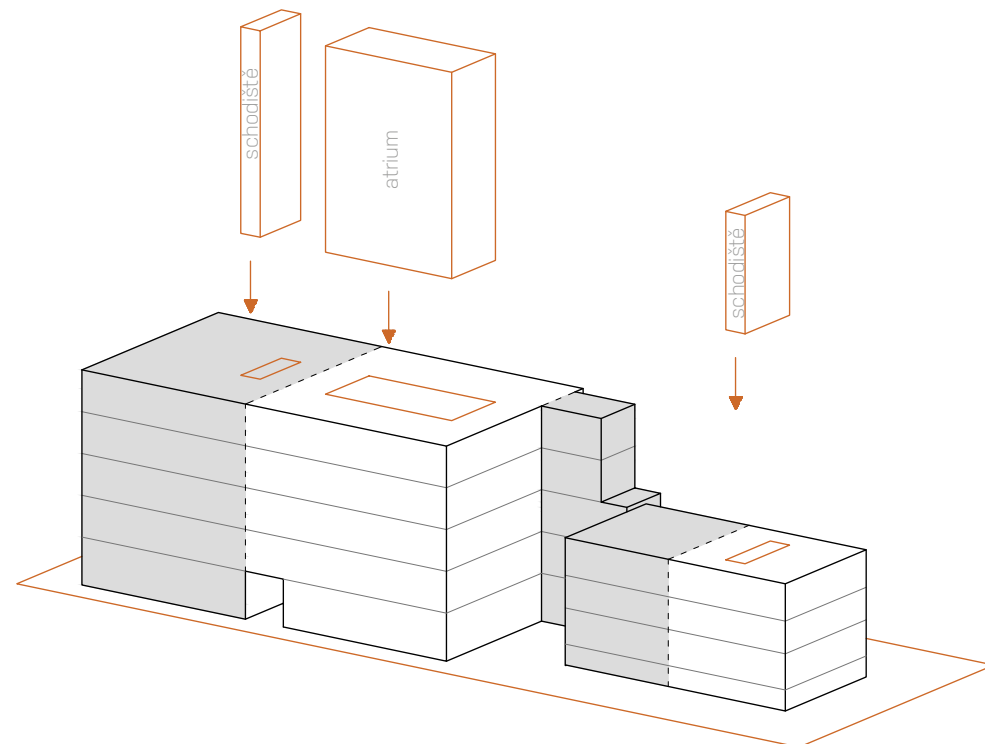

5. vertikální propojení

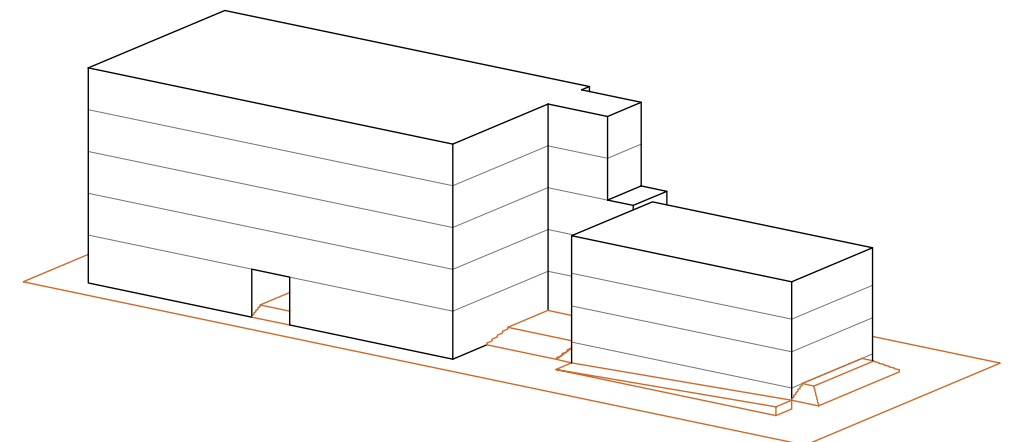

6. propojení s okolím a nábřežím

půdorys 1.NP
M1:250

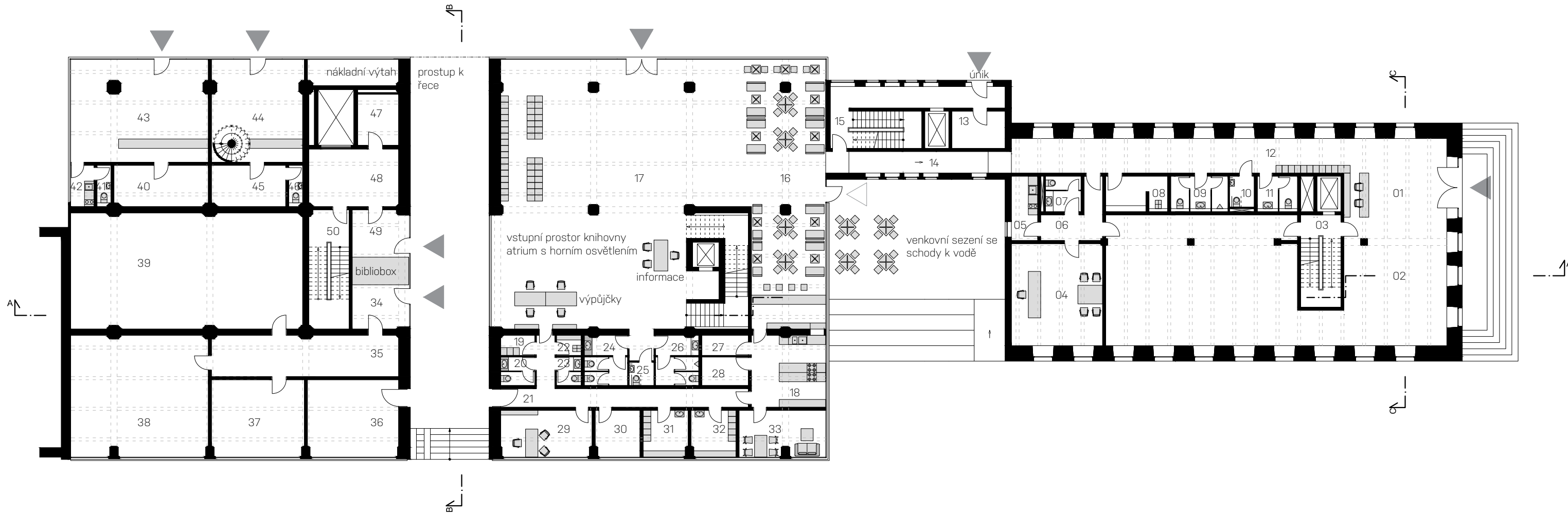

zachovávané konstrukce 1.NP
schéma

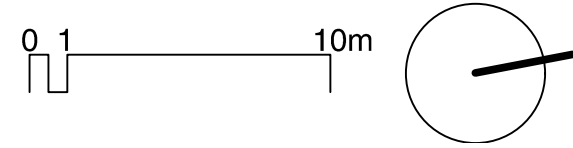
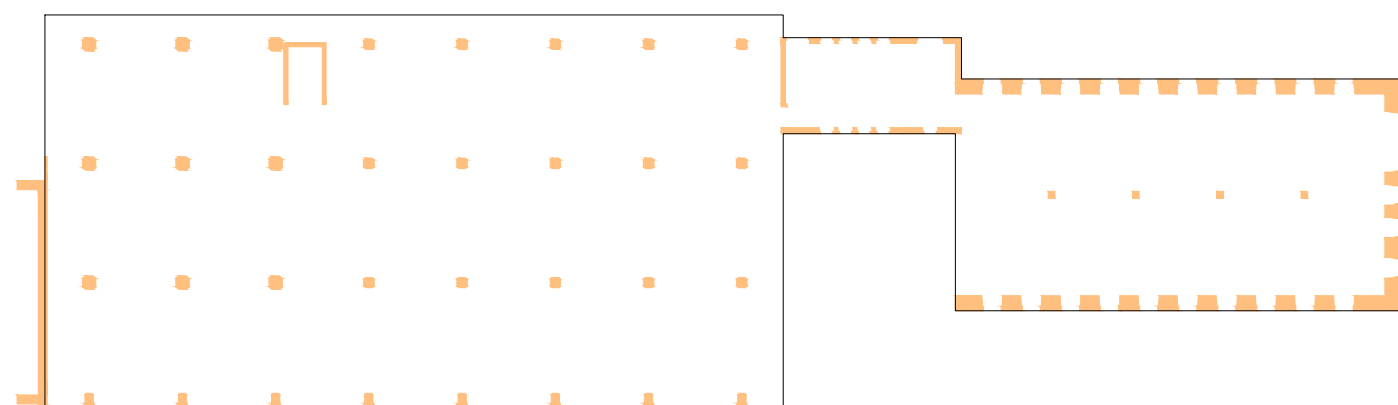

legenda místností

01	vstupní prostor	43	m ²
02	výstavní prostor	158	m ²
03	schodiště	16	m ²
04	kancelář	39	m ²
05	kuchyňka	7	m ²
06	chodba	10	m ²
07	wc zaměstnanci	5	m ²
08	úklidová místnost a sklad	9	m ²
09	wc muži - veřejnost	9	m ²
10	wc vozíčkáři	3,5	m ²
11	wc ženy - veřejnost	6	m ²
12	chodba	47	m ²
13	technická místnost	8,5	m ²
14	spojovací chodba s rampou	17	m ²
15	únikové schodiště	30	m ²
16	kavárna s barem	85	m ²
17	vstup se šatnou a výstavní plochou	155	m ²
18	kuchyně kavárny se suchým skladem	20	m ²
19	šatna	3	m ²
20	wc ženy - zaměstnanci	4	m ²
21	chodba	23	m ²
22	výlevka	2	m ²
23	wc muži - zaměstnanci	4	m ²
24	wc ženy - veřejnost	9	m ²
25	wc vozíčkáři	2,5	m ²
26	wc muži veřejnost	9	m ²
27	sklad odpadu	4	m ²
28	technická místnost	10	m ²
29	kancelář	18	m ²
30	technická místnost	9	m ²
31	šatna muži	9	m ²
32	šatna ženy	9	m ²
33	odpočinková místnost	17	m ²
34	vstup technických provozů	10	m ²
35	chodba	33	m ²
36	sklad nábytku - kavárna	29	m ²
37	výměník	30	m ²
38	požární strojovna	68	m ²
39	strojovna vzduchotechniky (i v 2.NP)	105	m ²
40	sklad	16	m ²
41	wc zaměstnanci	2,5	m ²
42	kuchyňka	4	m ²
43	obchodní plocha	60	m ²
44	obchodní plocha - knihkupectví (i v 2.NP)	40	m ²
45	sklad	12	m ²
46	wc zaměstnanci	2,5	m ²
47	technická místnost	9	m ²
48	chodba	21	m ²
49	vstup zaměstnanců	10	m ²
50	schodiště zaměstnanců / únik	20	m ²

půdorys 2.NP
M1:250

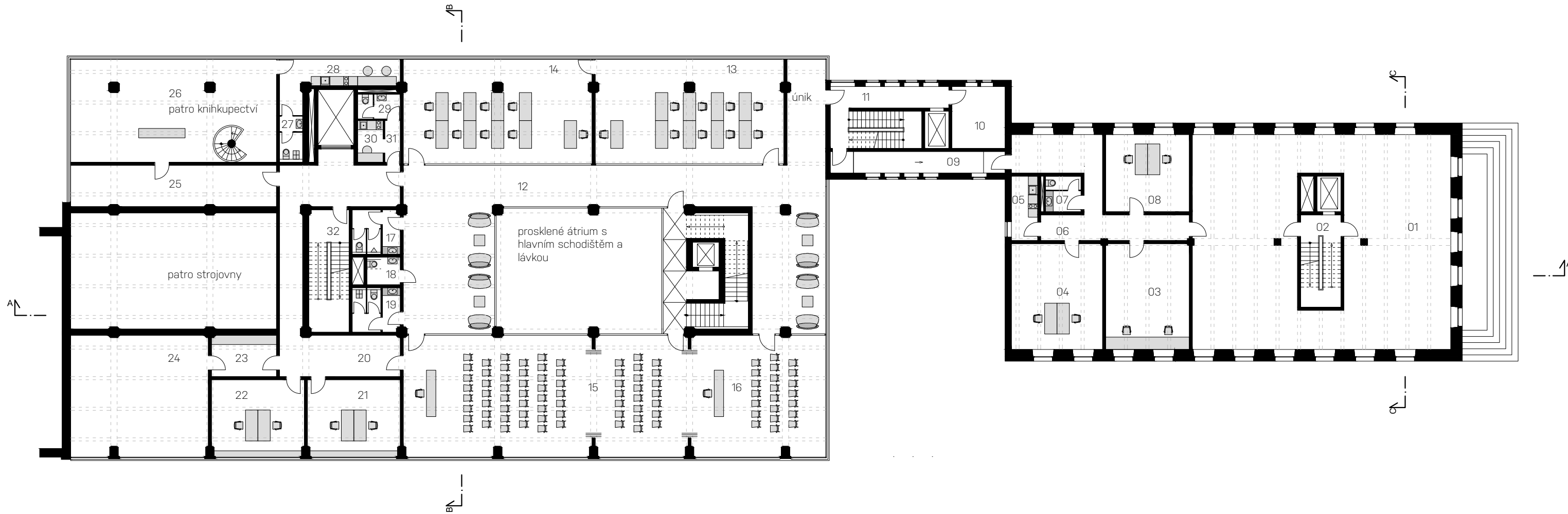

zachovávané konstrukce 2.NP
schéma

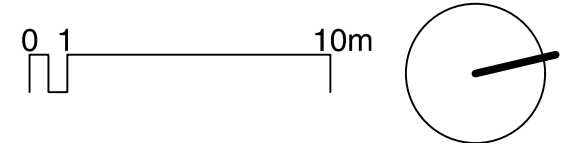
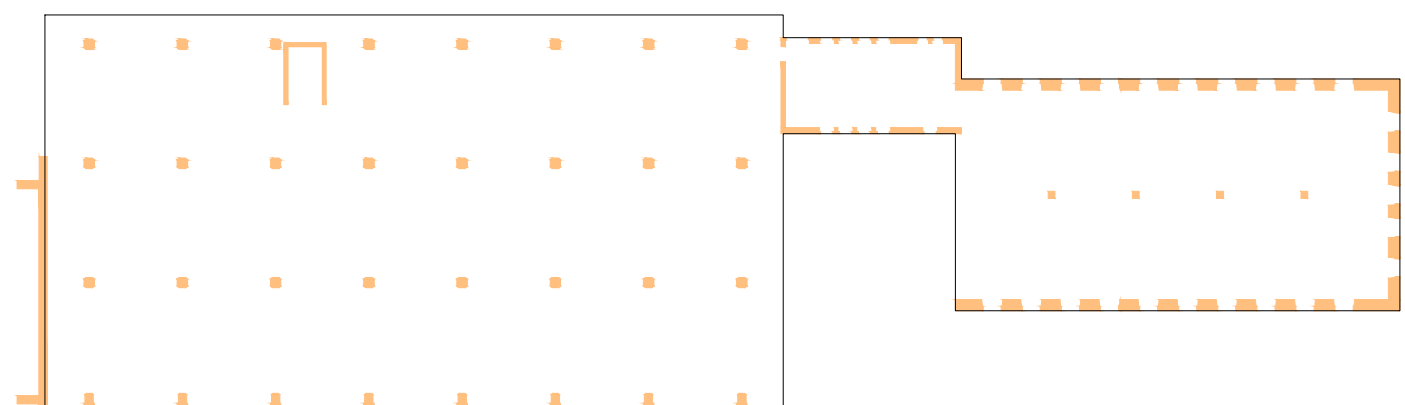

legenda místností

01	výstavní prostor	206	m ²
02	schodiště	16	m ²
03	pracovna	36	m ²
04	kancelář	40	m ²
05	kuchyňka	7	m ²
06	chodba	33	m ²
07	wc zaměstnanci	5	m ²
08	kancelář	27	m ²
09	spojovací chodba	16	m ²
10	technická místnost	14	m ²
11	únikové schodiště	26	m ²
12	čekací prostor	150	m ²
13	počítačová učebna	75	m ²
14	počítačová učebna	75	m ²
15	přednášková místnost	120	m ²
16	přednášková místnost	60	m ²
17	wc muži - veřejnost	9	m ²
18	wc vozíčkáři	4	m ²
19	wc ženy + úklid	9	m ²
20	chodba	53	m ²
21	kancelář	25	m ²
22	kancelář	25	m ²
23	sklad	11	m ²
24	sklad	60	m ²
25	sklad	35	m ²
26	obchodní plocha knihkupectví	90	m ²
27	wc zaměstnanci	5	m ²
28	kuchyňka	16	m ²
29	wc zaměstnanci	5	m ²
30	kuchyňka	4,5	m ²
31	chodba	3	m ²
32	schodiště zaměstnanců / únik	20	m ²

půdorys 3.NP
M1:250

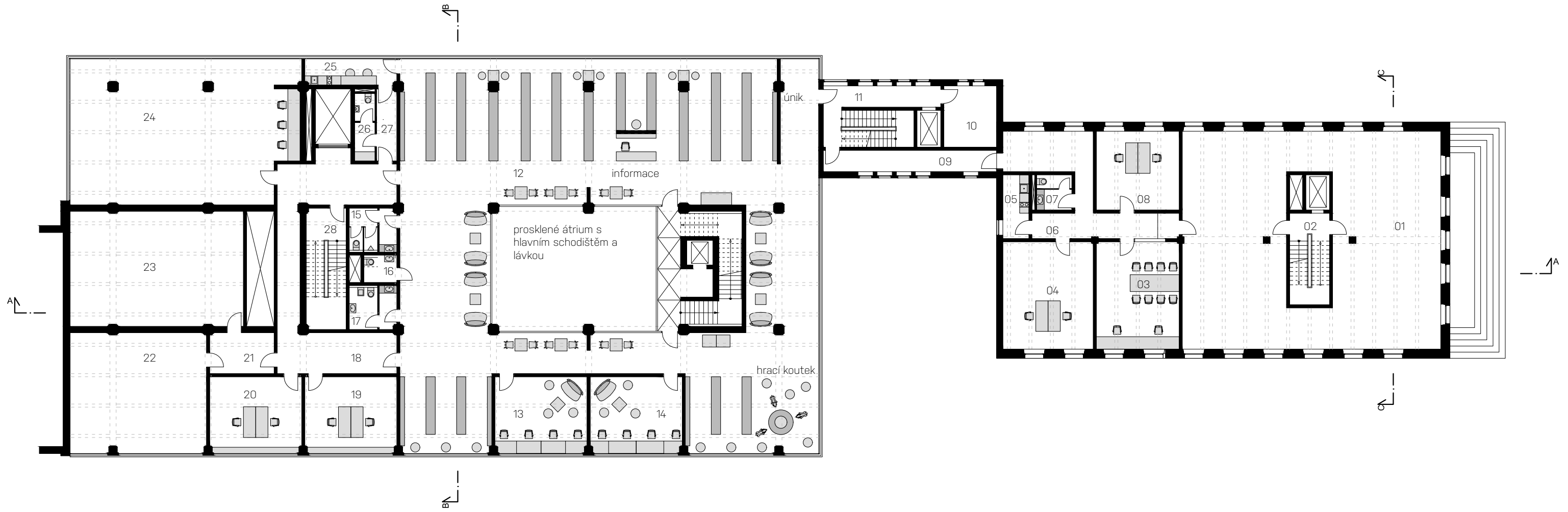

zachovávané konstrukce 3.NP
schéma

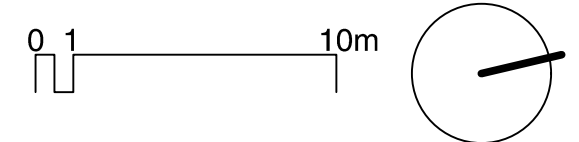
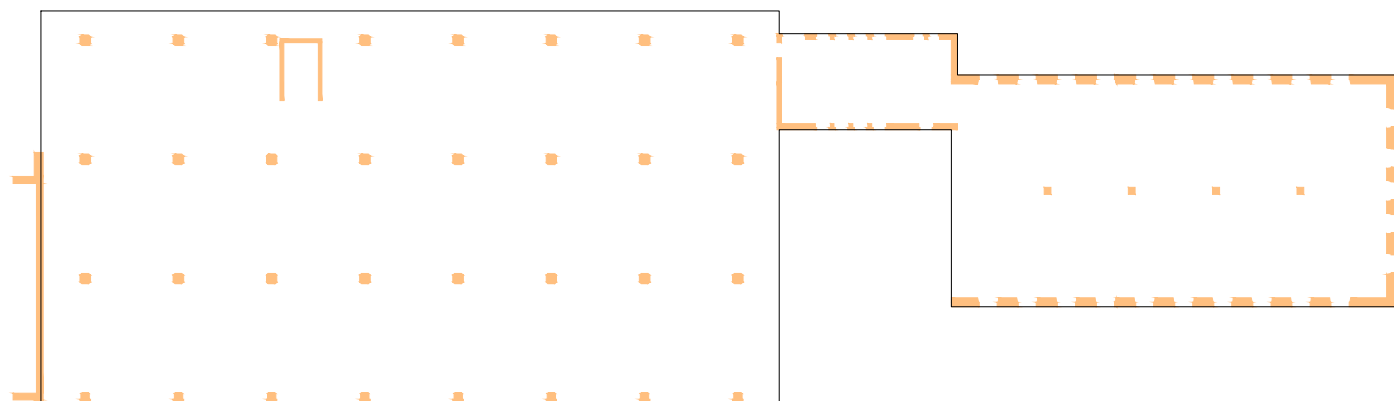

legenda místností

01	výstavní prostor	212	m ²
02	schodiště	16	m ²
03	pracovna / jednací místnost	37	m ²
04	kancelář	40	m ²
05	kuchyňka	7	m ²
06	chodba	34	m ²
07	wc zaměstnanci	5	m ²
08	kancelář	27	m ²
09	spojovací chodba	16	m ²
10	technická místnost	14	m ²
11	únikové schodiště	26	m ²
12	oddělení pro děti	420	m ²
13	klubovna	25	m ²
14	klubovna	25	m ²
15	wc muži - veřejnost	9	m ²
16	wc vozíčkáři	4	m ²
17	wc ženy - hygienická kabina	9	m ²
18	chodba	53	m ²
19	kancelář	25	m ²
20	kancelář	25	m ²
21	chodba	11	m ²
22	sklad RF	60	m ²
23	sklad RF	85	m ²
24	sklad / pracovna	130	m ²
25	kuchyňka	10	m ²
26	wc zaměstnanci	9	m ²
27	chodba	6	m ²
28	schodiště zaměstnanců / únik	20	m ²

půdorys 4.NP
M1:250

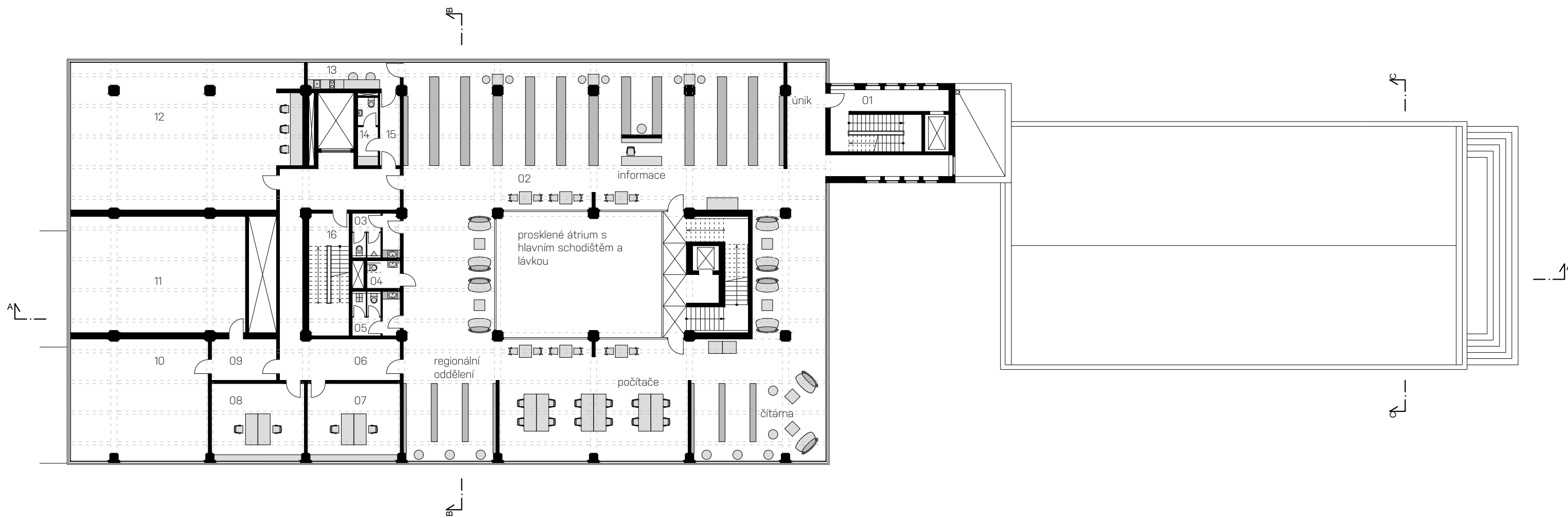

zachovávané konstrukce 4.NP
schéma

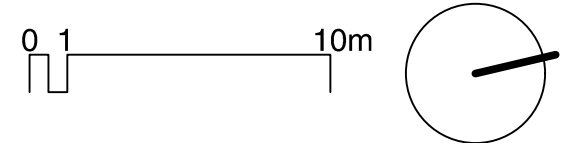
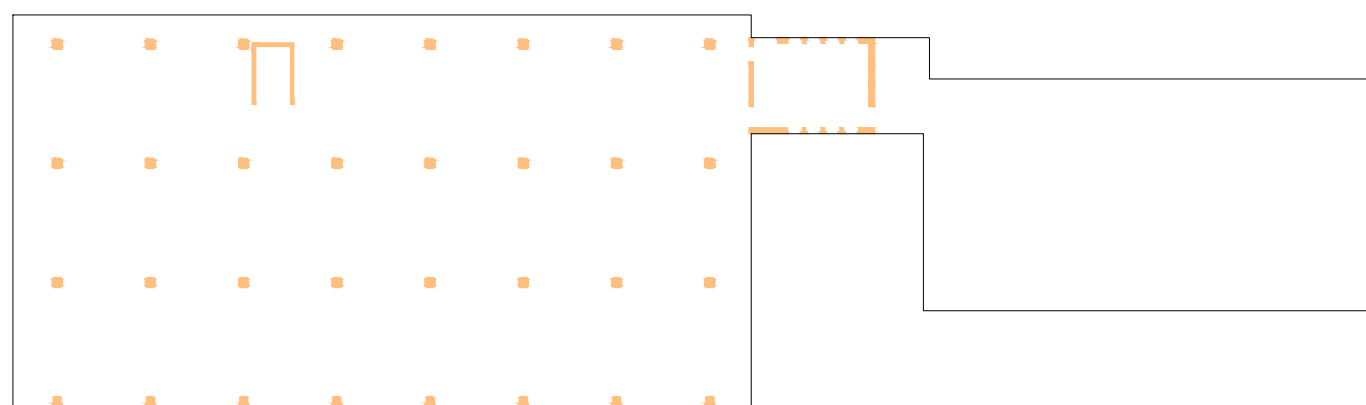

legenda místností

01	únikové schodiště	26	m ²
02	oddělení pro dospělé	480	m ²
03	wc muži - veřejnost	9	m ²
04	wc vozíčkáři	4	m ²
05	wc ženy - veřejnost	9	m ²
06	chodba	53	m ²
07	kancelář	25	m ²
08	kancelář	25	m ²
09	sklad	11	m ²
10	sklad	60	m ²
11	sklad	35	m ²
12	sklad / pracovna	130	m ²
13	kuchyňka	10	m ²
14	wc zaměstnanci	9	m ²
15	chodba	6	m ²
16	schodiště zaměstnanců / únik	20	m ²

půdorys 5.NP
M1:250

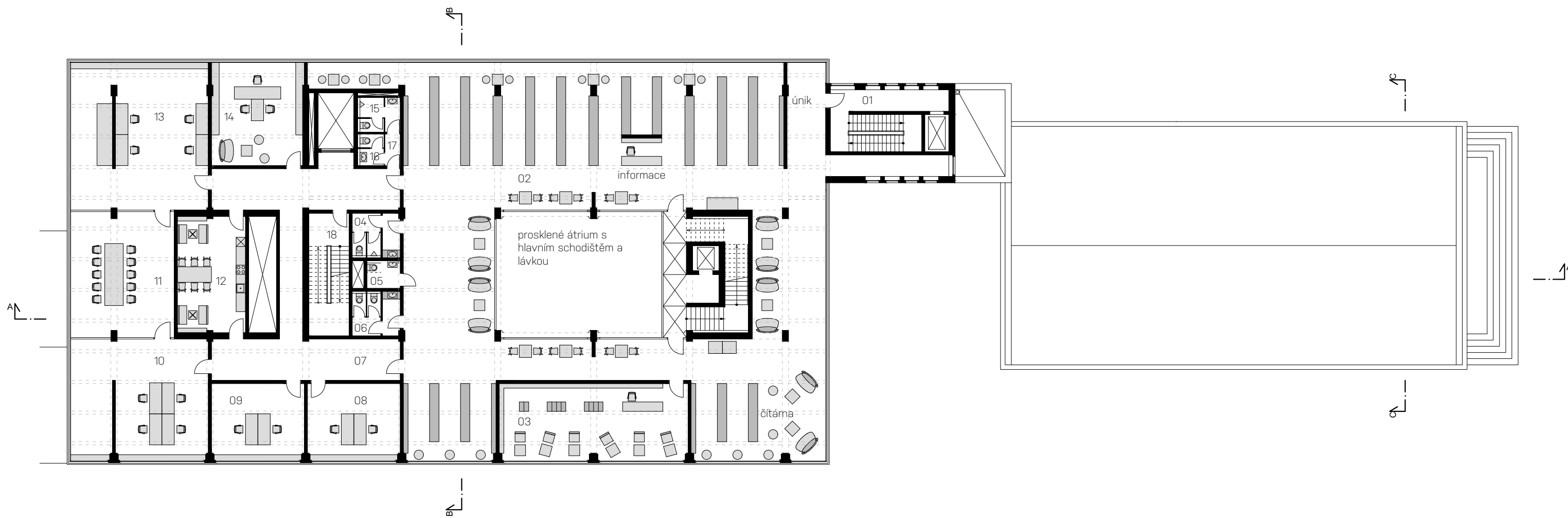

zachovávané konstrukce 5.NP
schéma

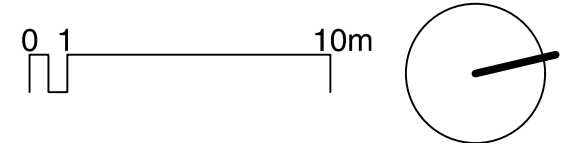
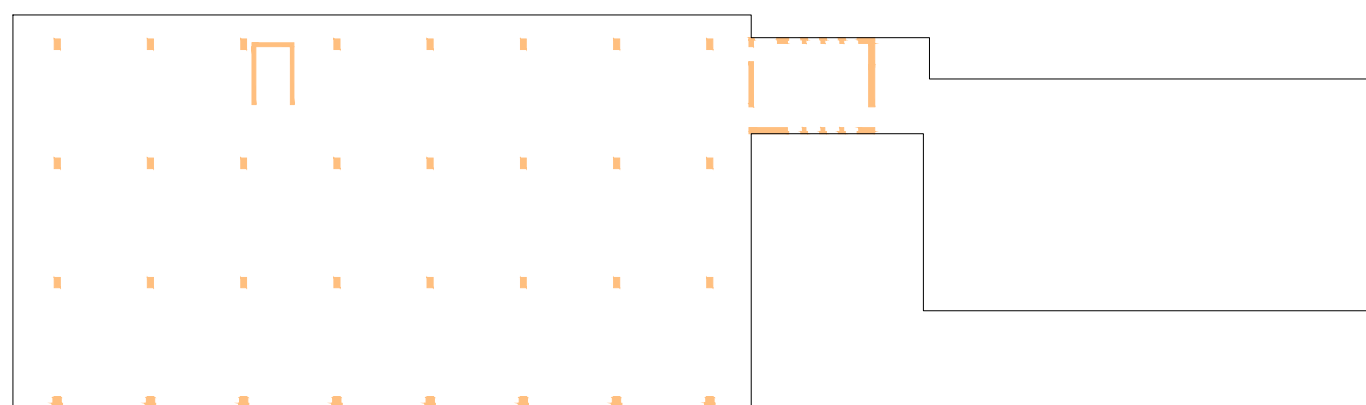

legenda místností

01	únikové schodiště	26	m ²
02	oddělení pro dospělé	420	m ²
03	hudební oddělení	50	m ²
04	wc muži - veřejnost	9	m ²
05	wc vozíčkáři	4	m ²
06	wc ženy - veřejnost	9	m ²
07	chodba	78	m ²
08	kancelář	25	m ²
09	kancelář	25	m ²
10	pracovna	65	m ²
11	jednací místnost	55	m ²
12	kuchyňka se sezením	33	m ²
13	pracovna	80	m ²
14	kancelář	38	m ²
15	wc muži - zaměstnanci	6	m ²
16	wc ženy - zaměstnanci	4	m ²
17	chodba	2	m ²
18	schodiště zaměstnanců / únik	20	m ²

řezopohled AA
M1:300

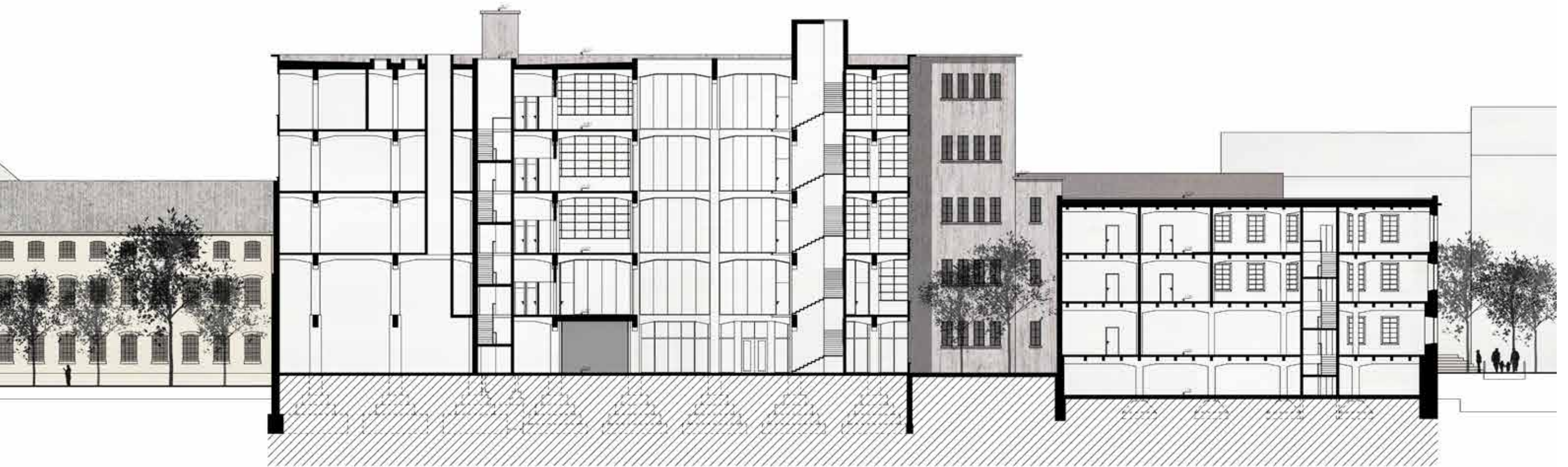

východní pohled
M1:300



0 1 10m

řez BB
M1:300

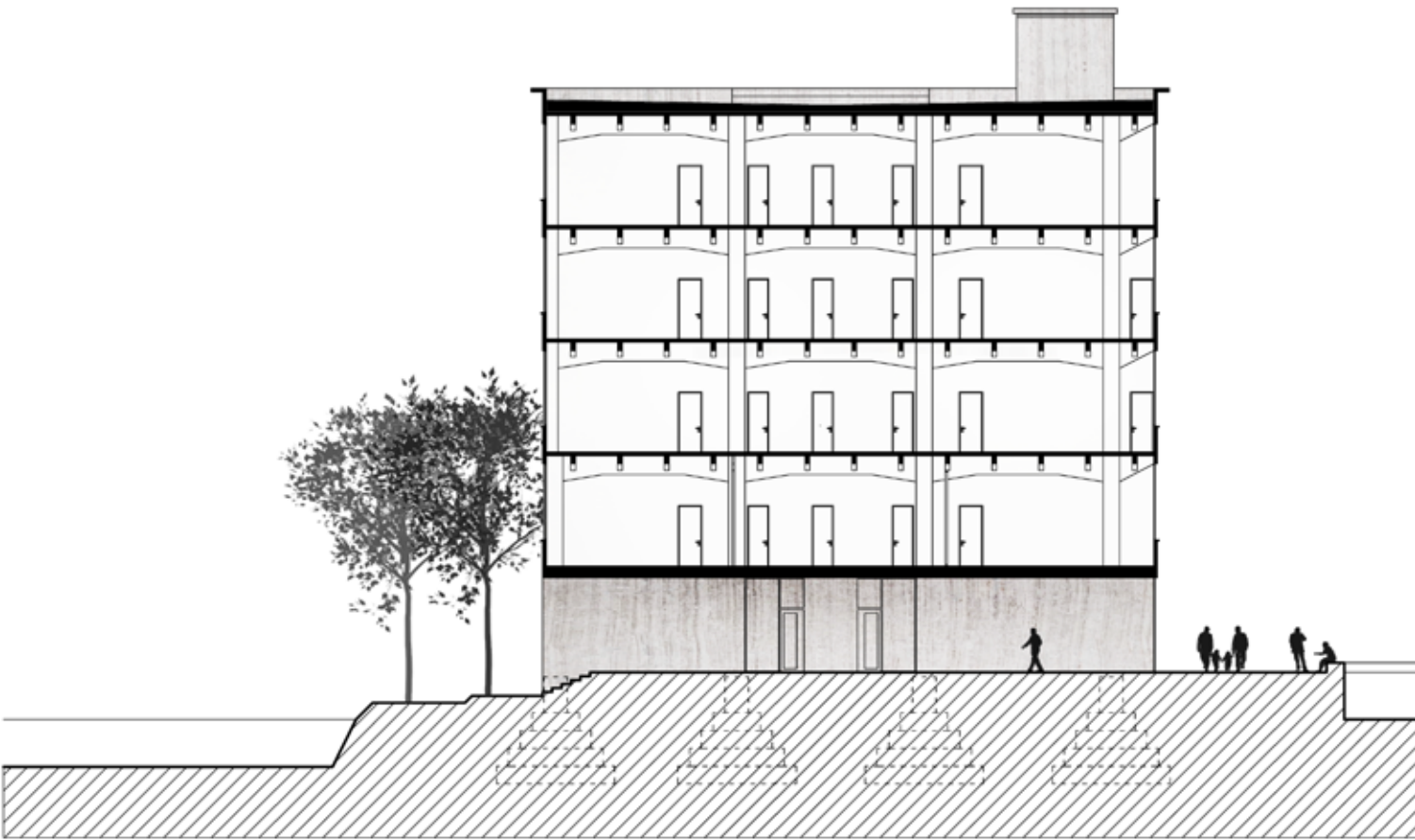

řez CC
M1:300

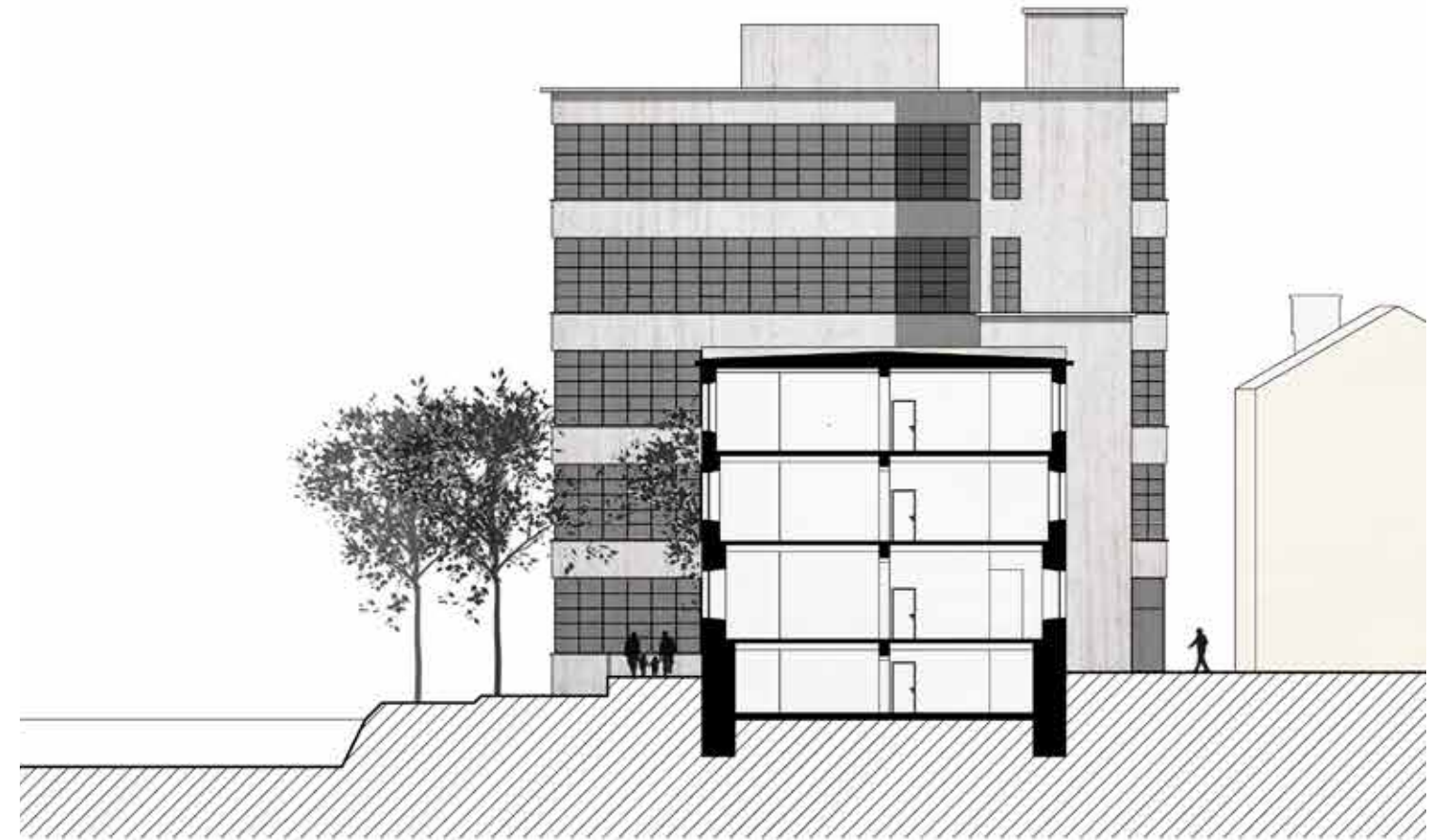

severní pohled

M1:300

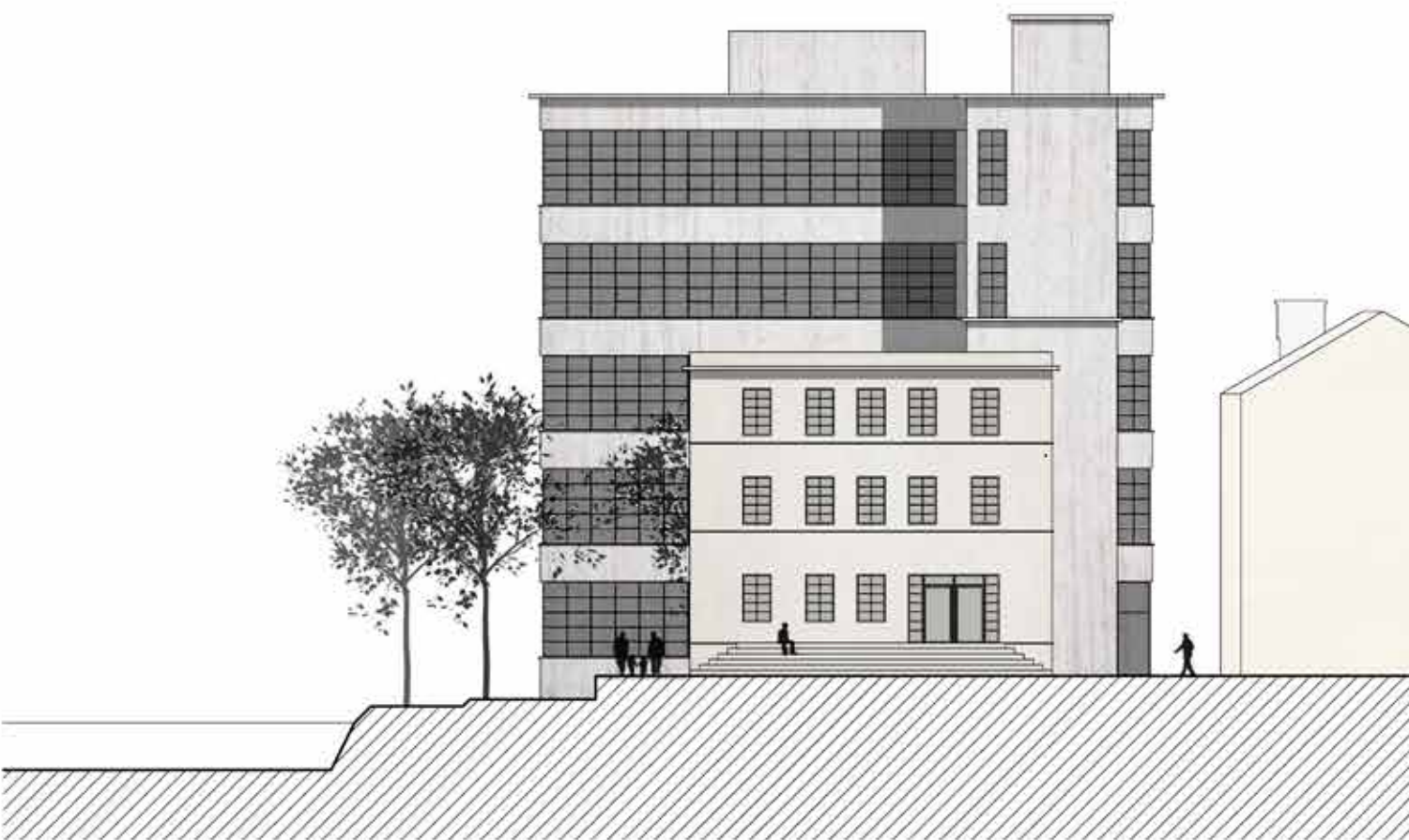

0 1 10m

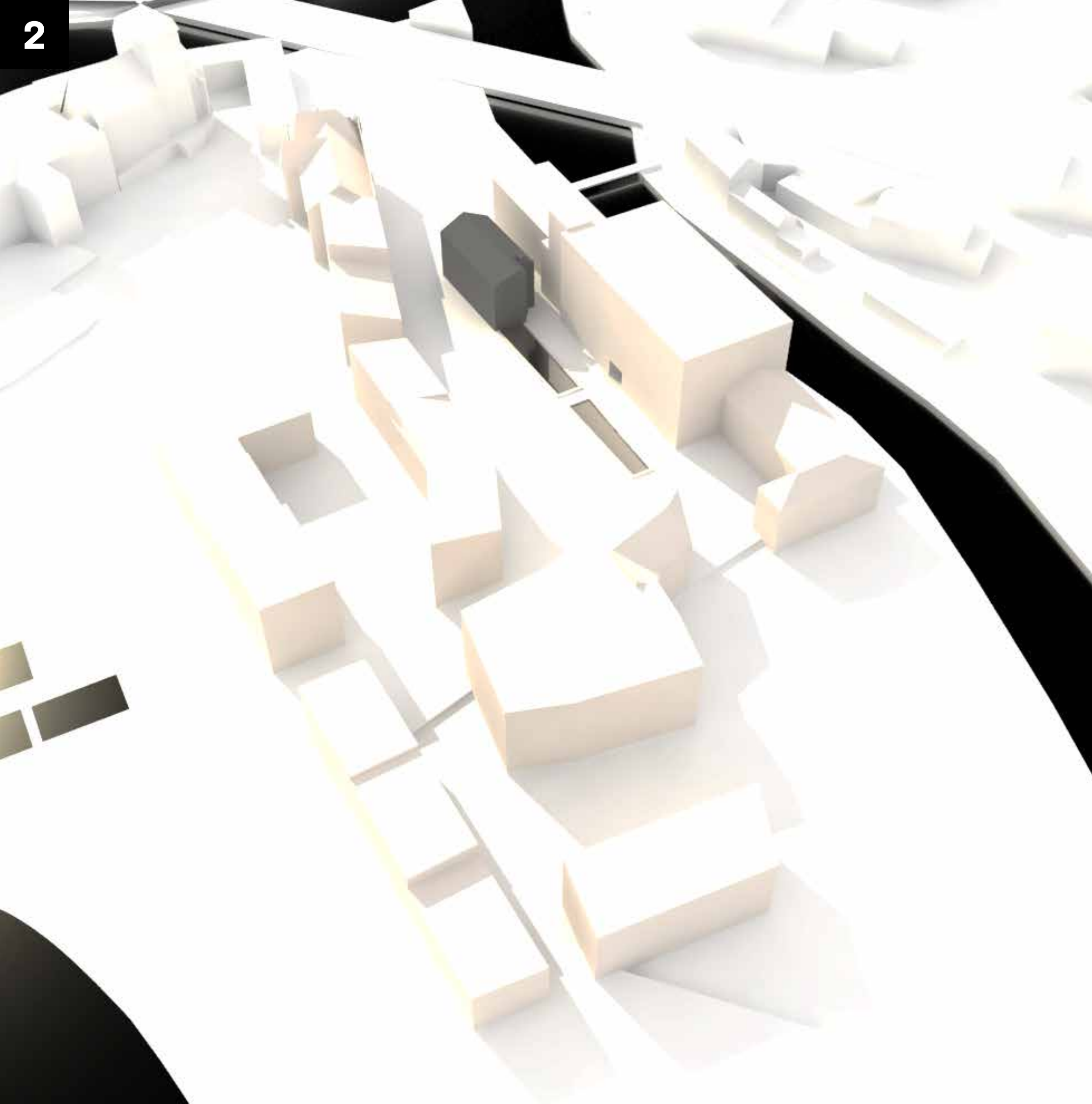

Administrativní budova a restaurace

Stavební program se soustřeďuje na dva provozy - restauraci a administrativní prostory. Restaurace se nachází v přízemí. Na centrální prostor restaurace s barem je napojeno administrativní zázemí a kuchyně se sklady. Administrativní patro má podobu několika kanceláří doplněných společnou jednacím místností, skladem a kuchyňkou.

obestavěný prostor	3000m ³
užitná plocha podlaží	1.NP (200m ²) 2.NP (225m ²) 3.NP (235m ²)
kancelářská plocha	260m ²
restaurace	60m ² (40 míst)

půdorys 1.NP
M1:200

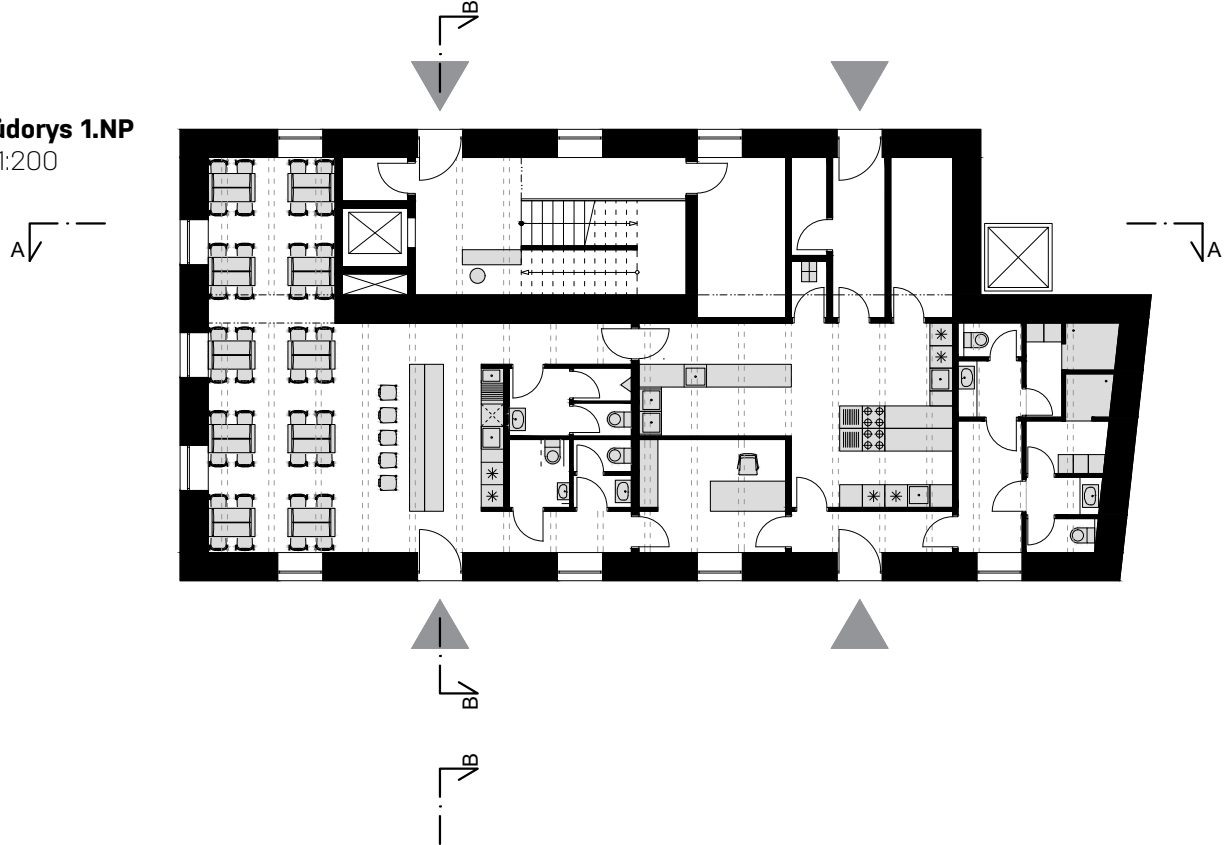

zachovávané konstrukce 1.NP
schéma



schéma dispozice



půdorys 2.NP
M1:200

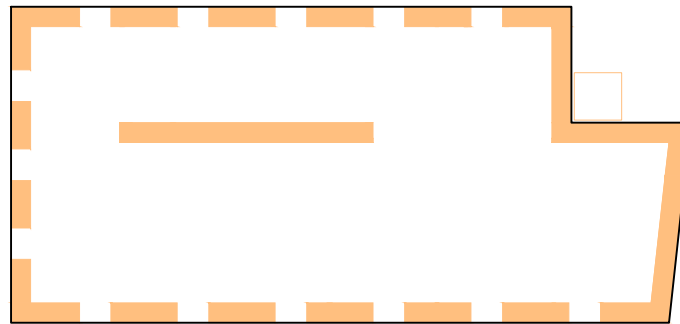
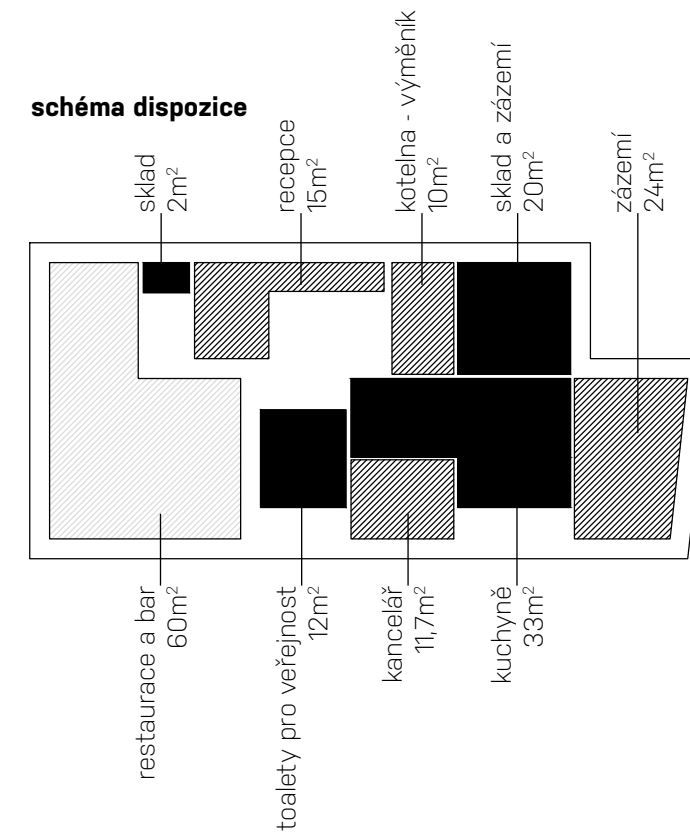
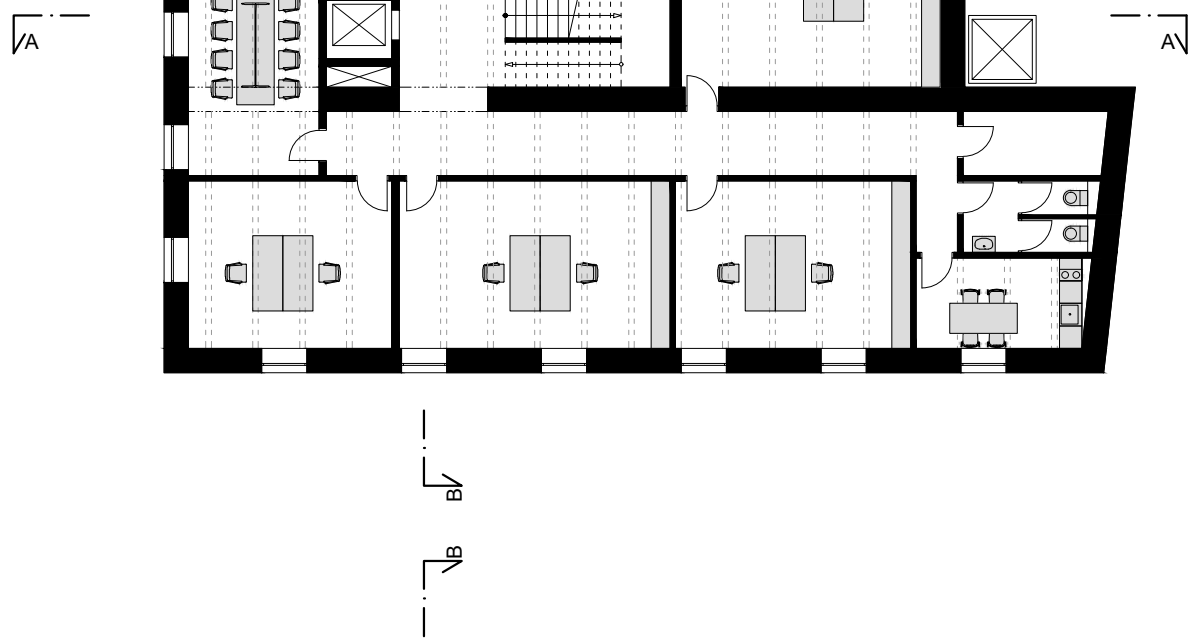

zachovávané konstrukce 2.NP
schéma



schéma dispozice



půdorys 3.NP
M1:200

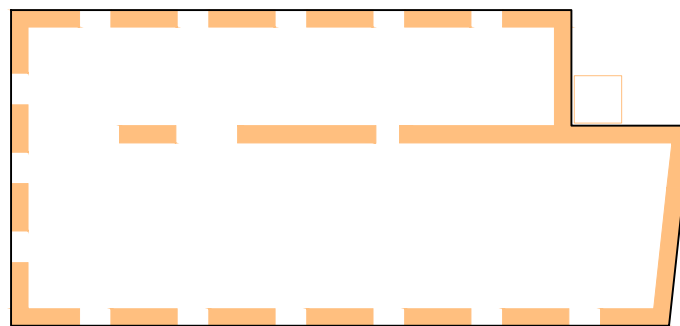
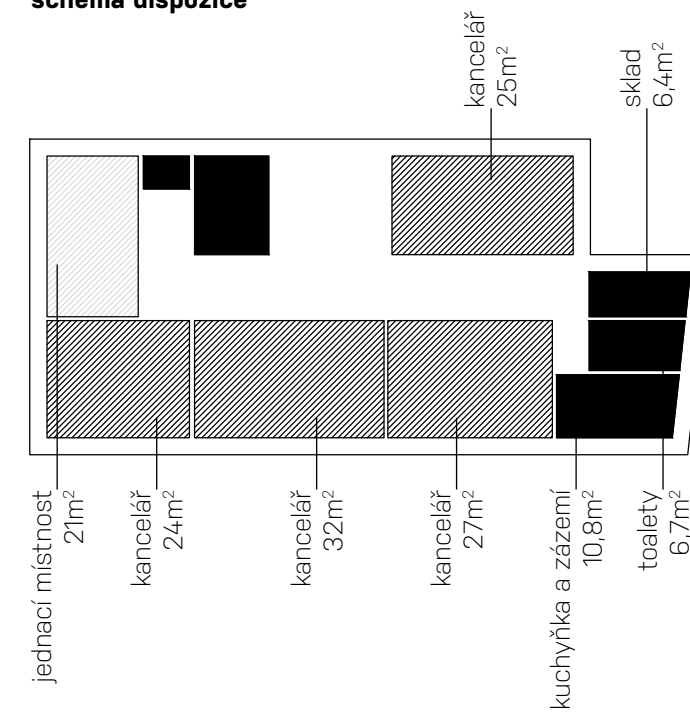
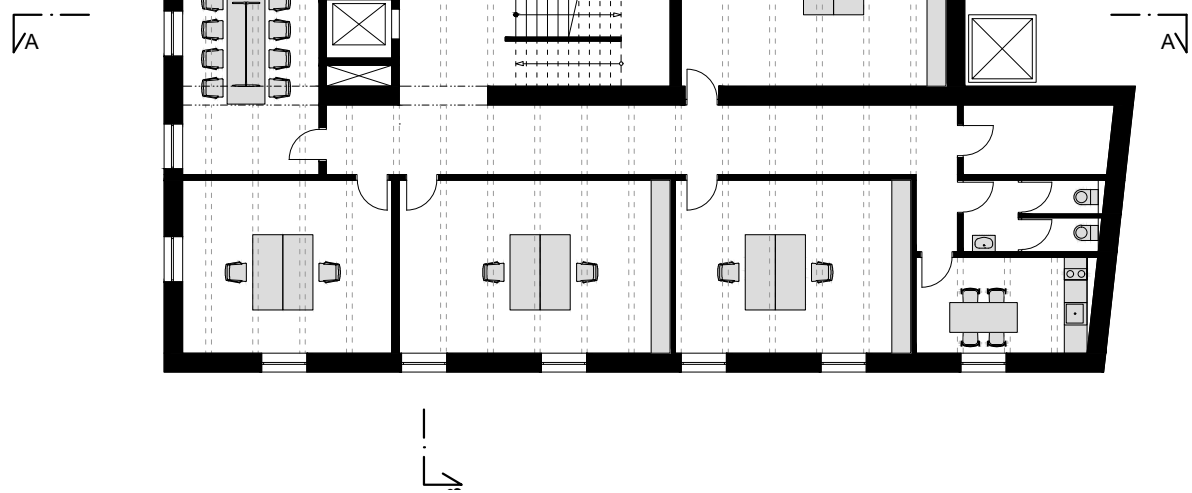

zachovávané konstrukce 3.NP
schéma

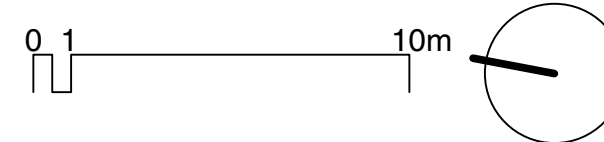
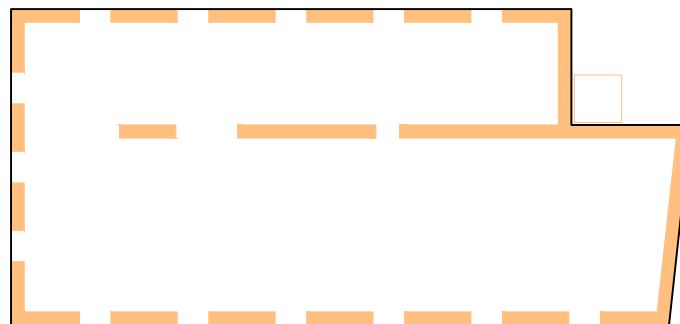

řez BB
M1:200

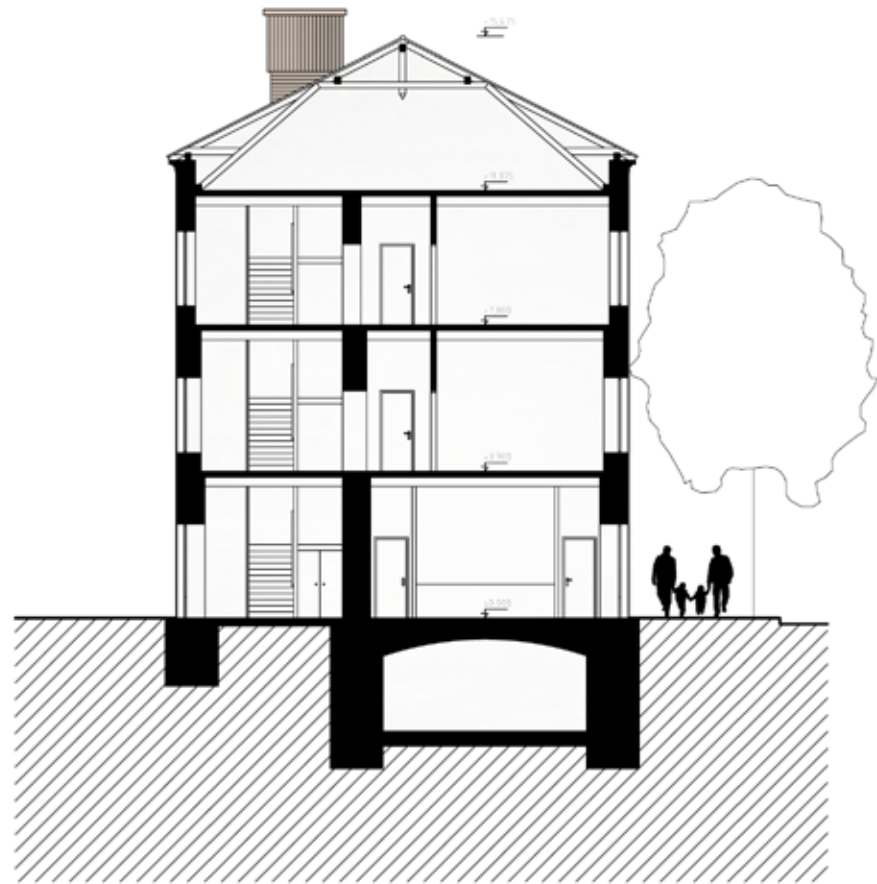

řez AA
M1:200

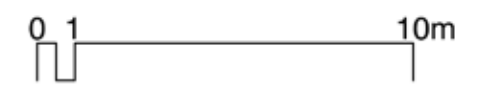
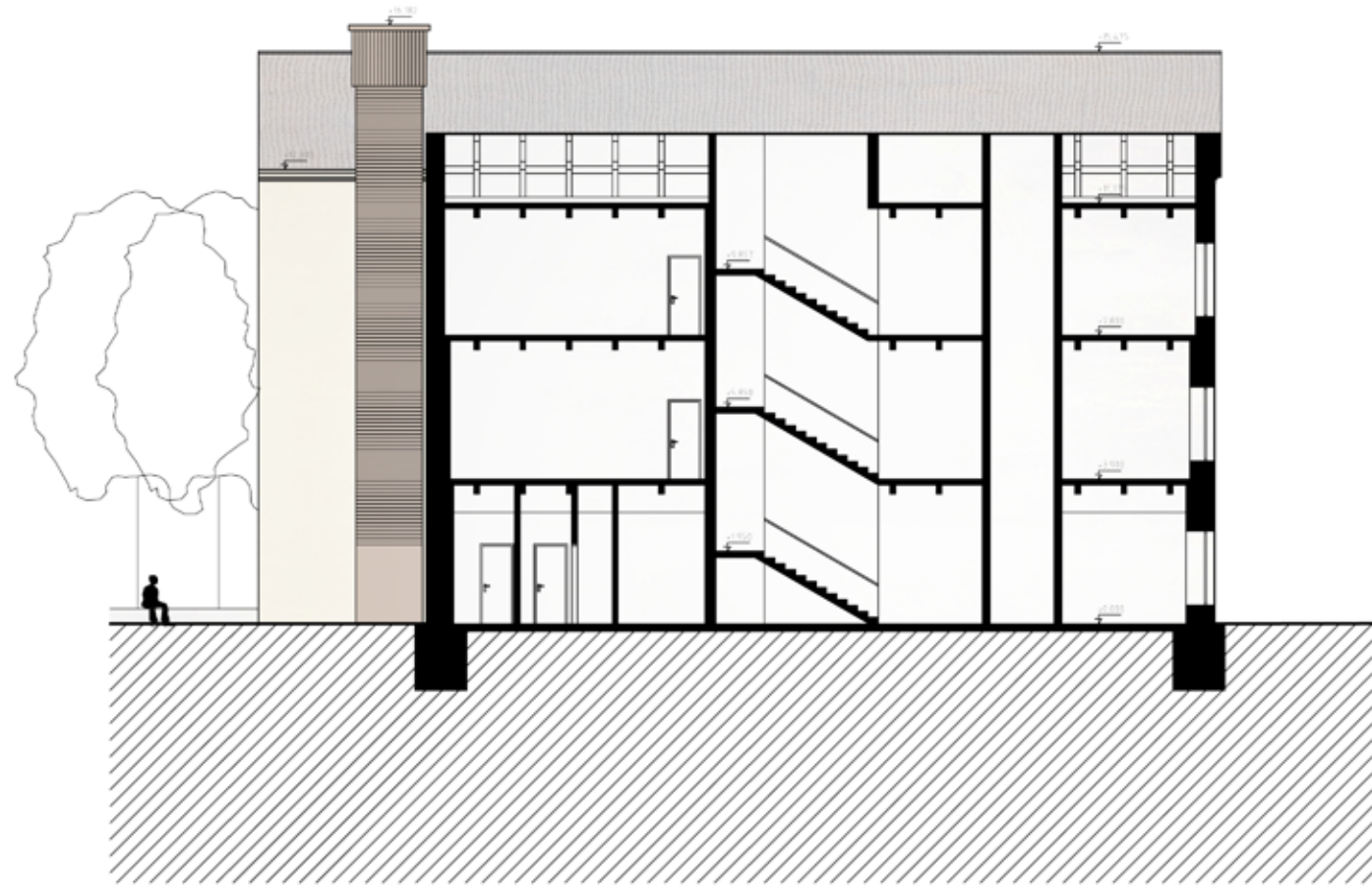

jižní pohled
M1:200

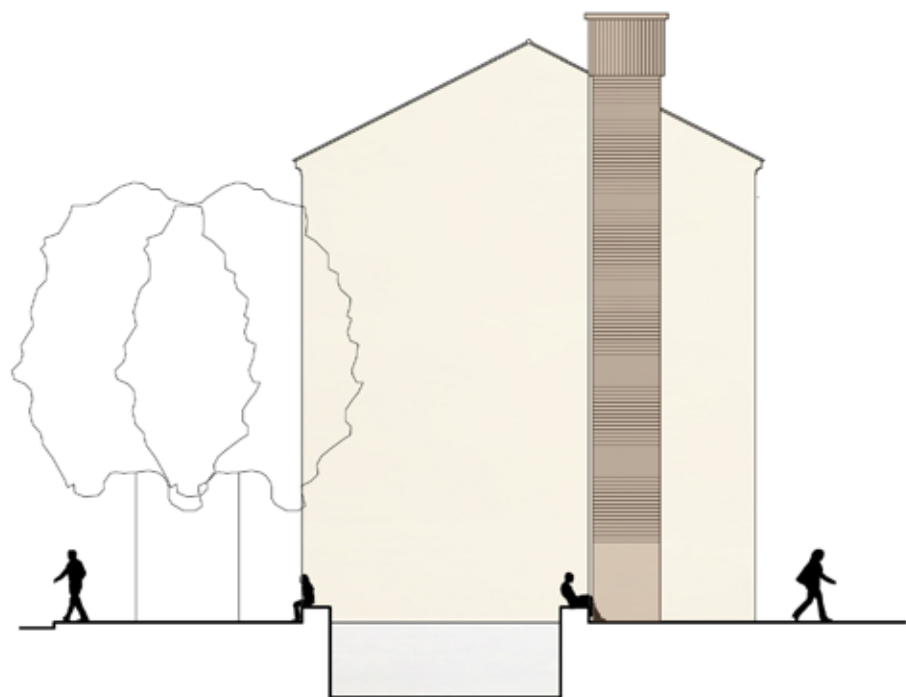

severní pohled
M1:200



západní pohled
M1:200

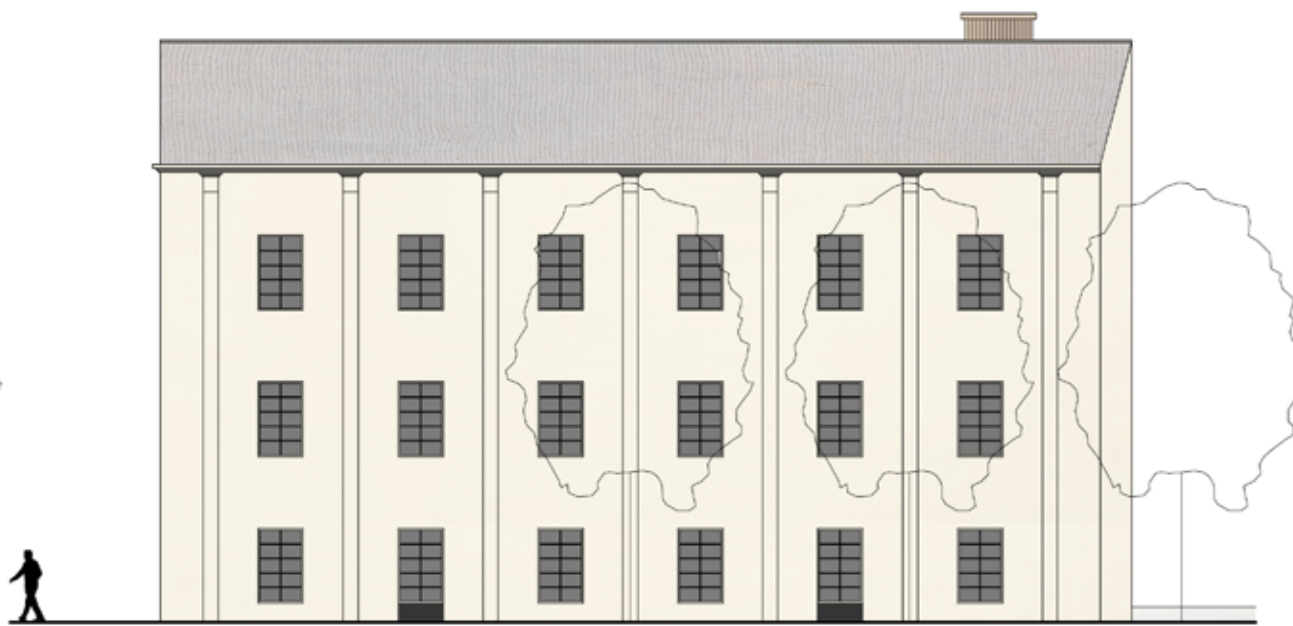

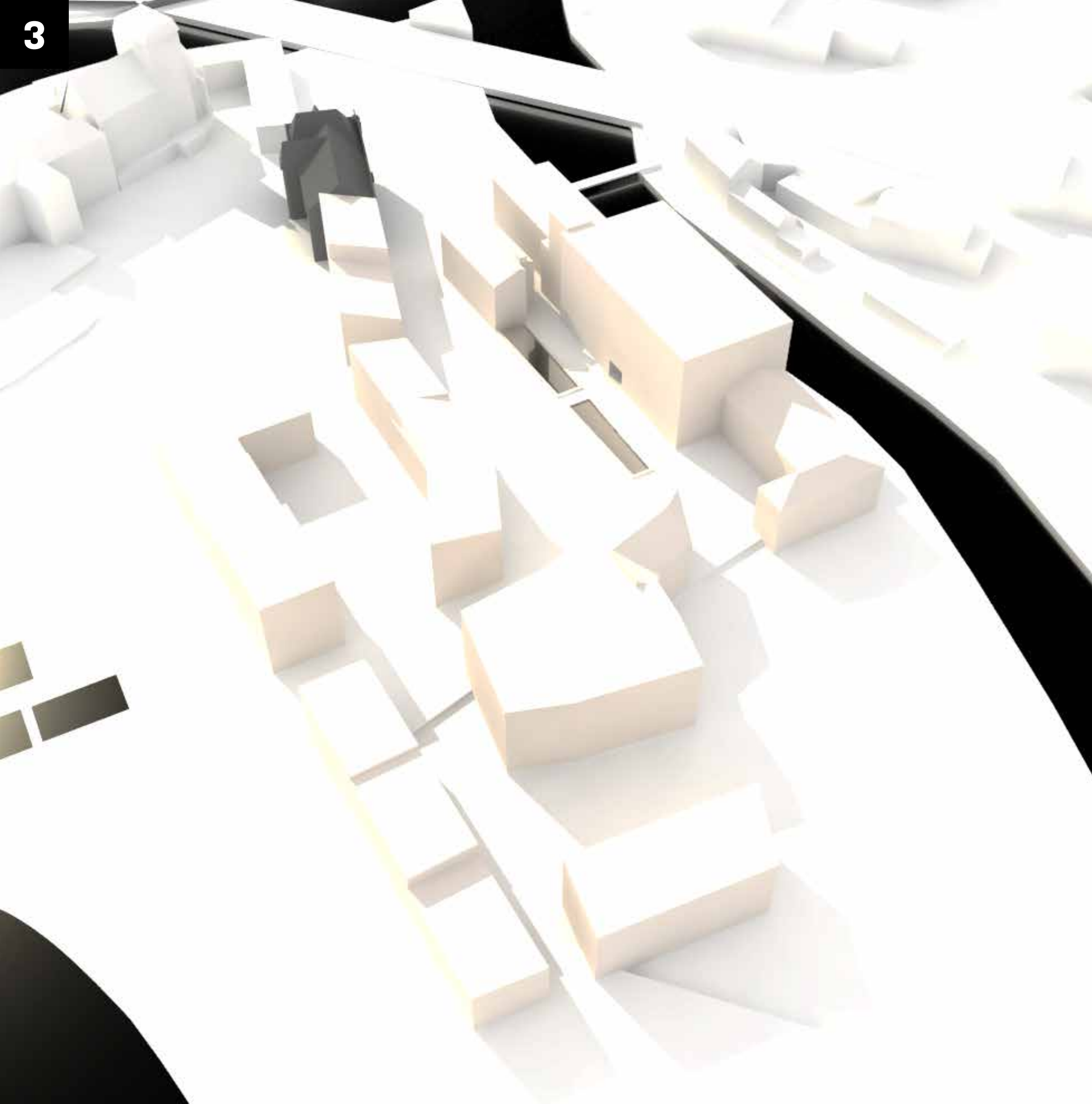

Hotel

Objekt je řešen jako městský hotel s ubytováním a restaurací. Vstupní přízemní prostory se skládají z prostorného lobby, recepce a administrativního centra hotelu. V druhé části přízemí předěleného stávajícím průjezdem se nachází restaurace s barem a její zázemí propojené se zázemím pro zaměstnance. Funkce ubytování je navržena v návaznosti na atraktivní sousedství Strakonického hradu a přírodní lokalitu okolí řek Otavy a Volyňky a Blatského rybníka.

obestavěný prostor	7800m ³
užitná plocha podlaží	1.PP (265m ²) 1.NP (310m ²) 2.NP (417m ²) 3.NP (425m ²)
kapacita ubytování	36 míst
restaurace	78m ² (45 míst)

půdorys 1.PP
M1:200

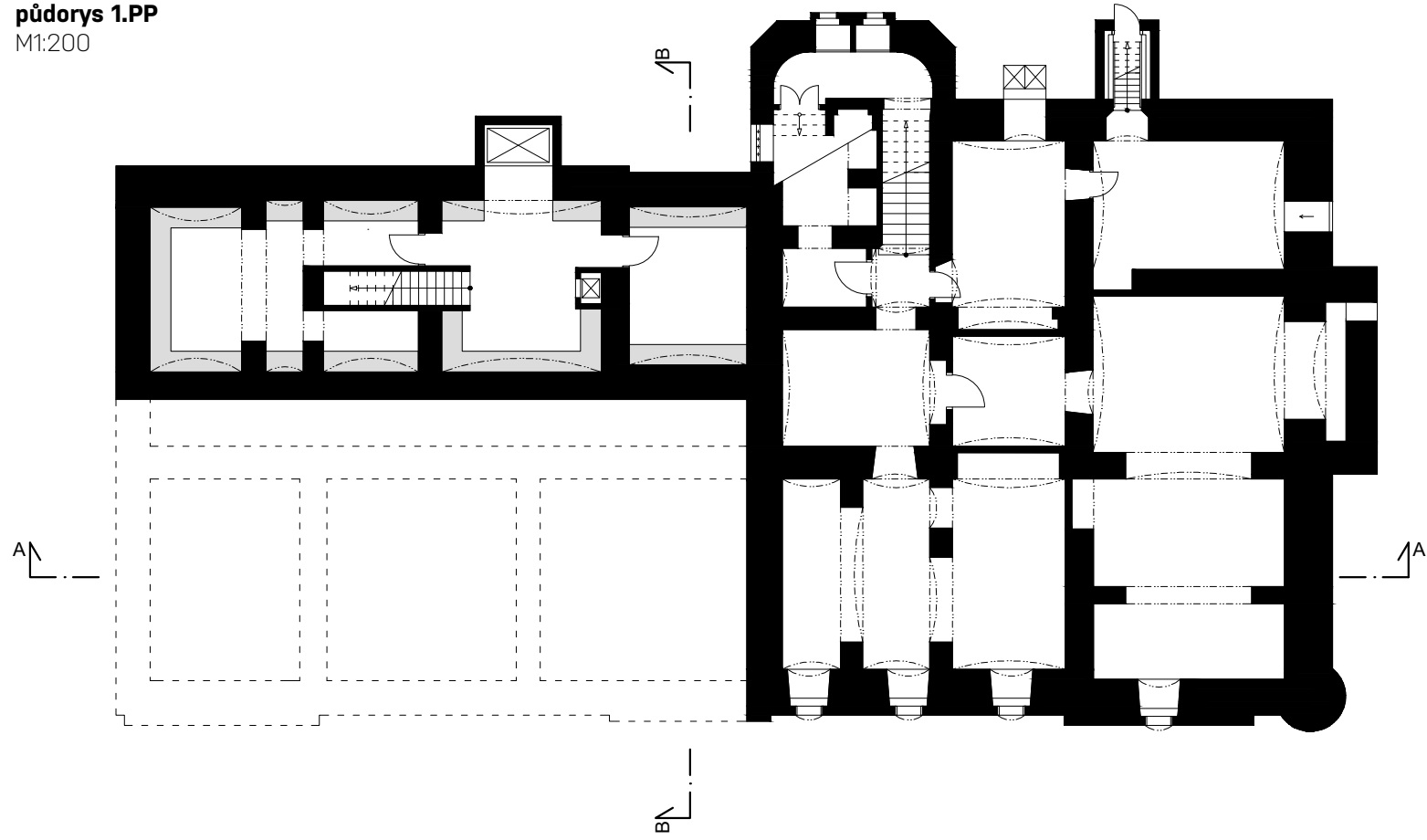

půdorys 1.NP
M1:200



schéma dispozice



půdorys 2.NP
M1:200

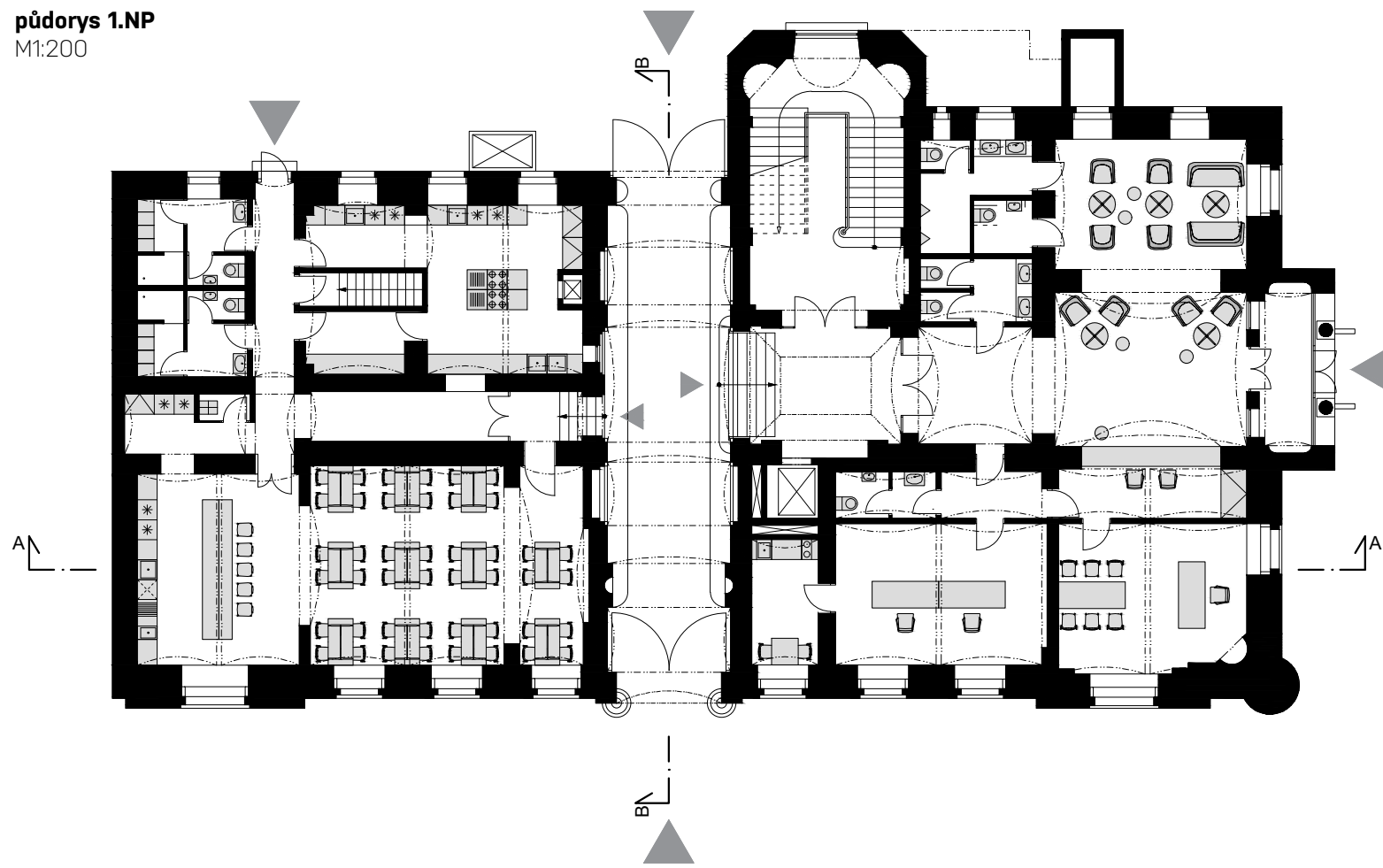
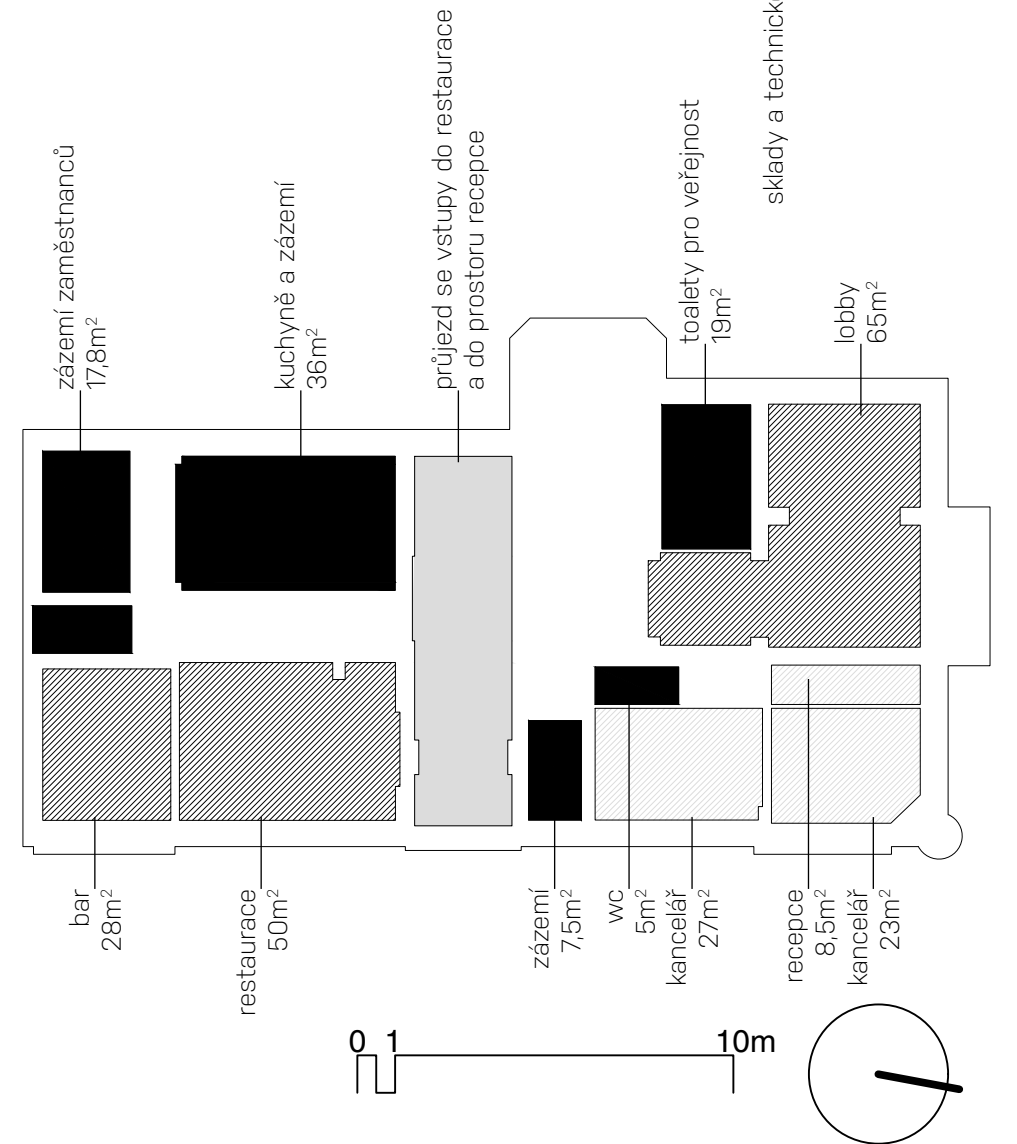
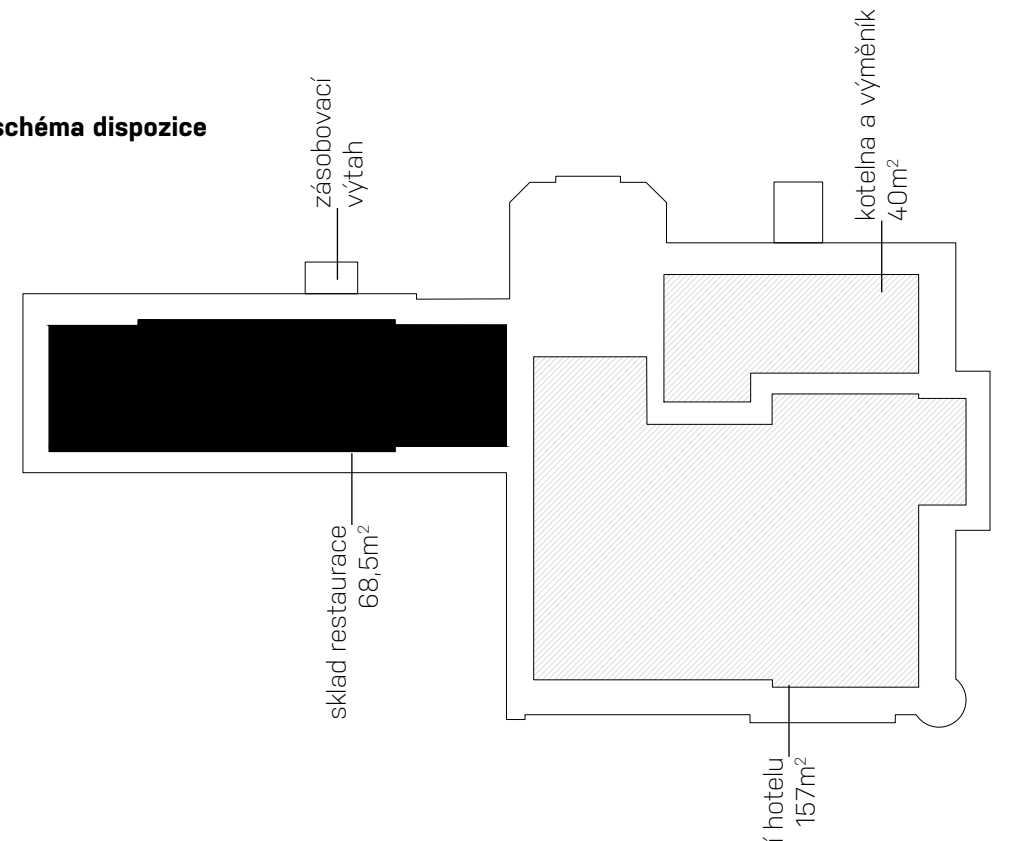

schéma dispozice



půdorys 3.NP
M1:200

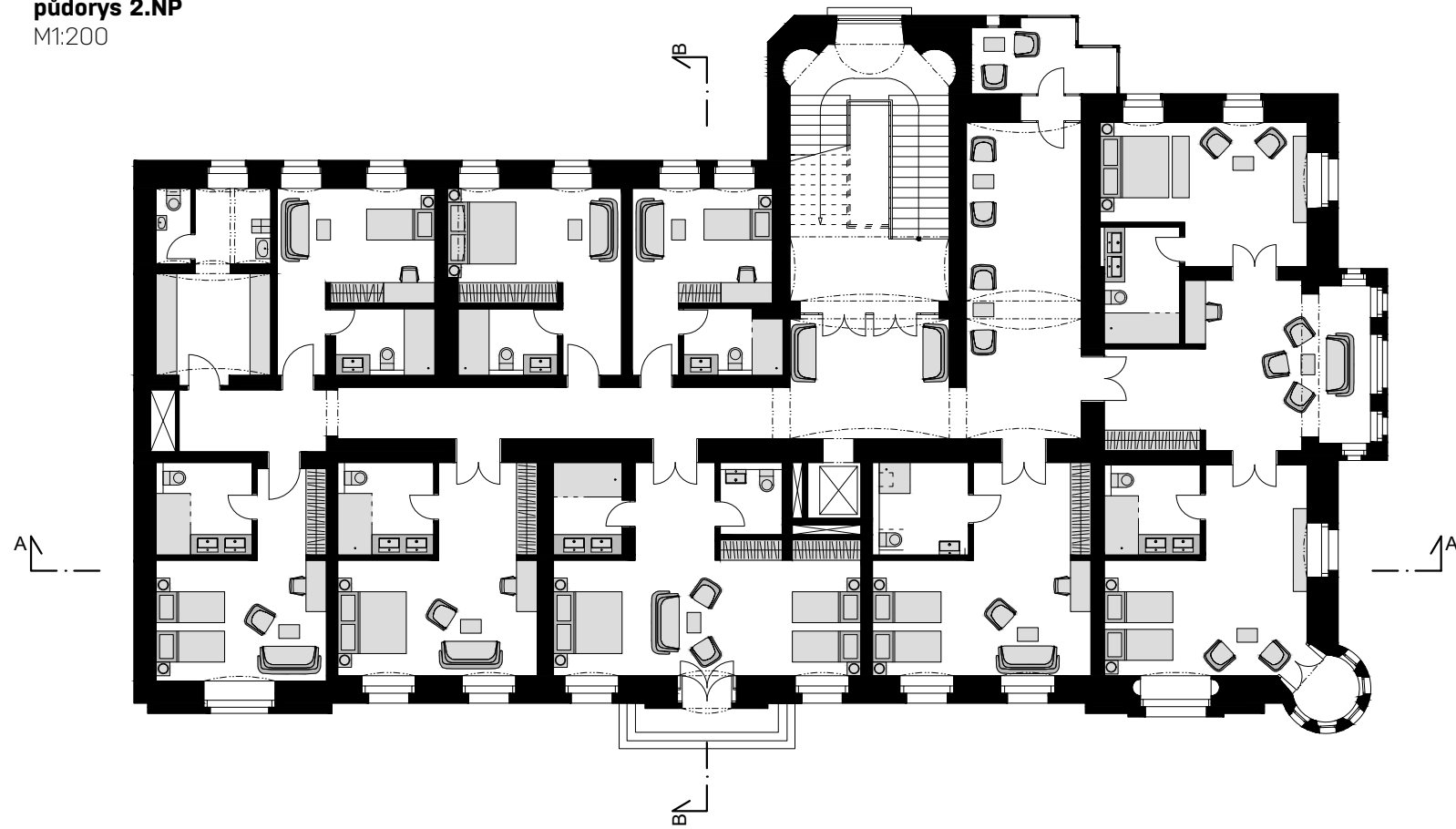
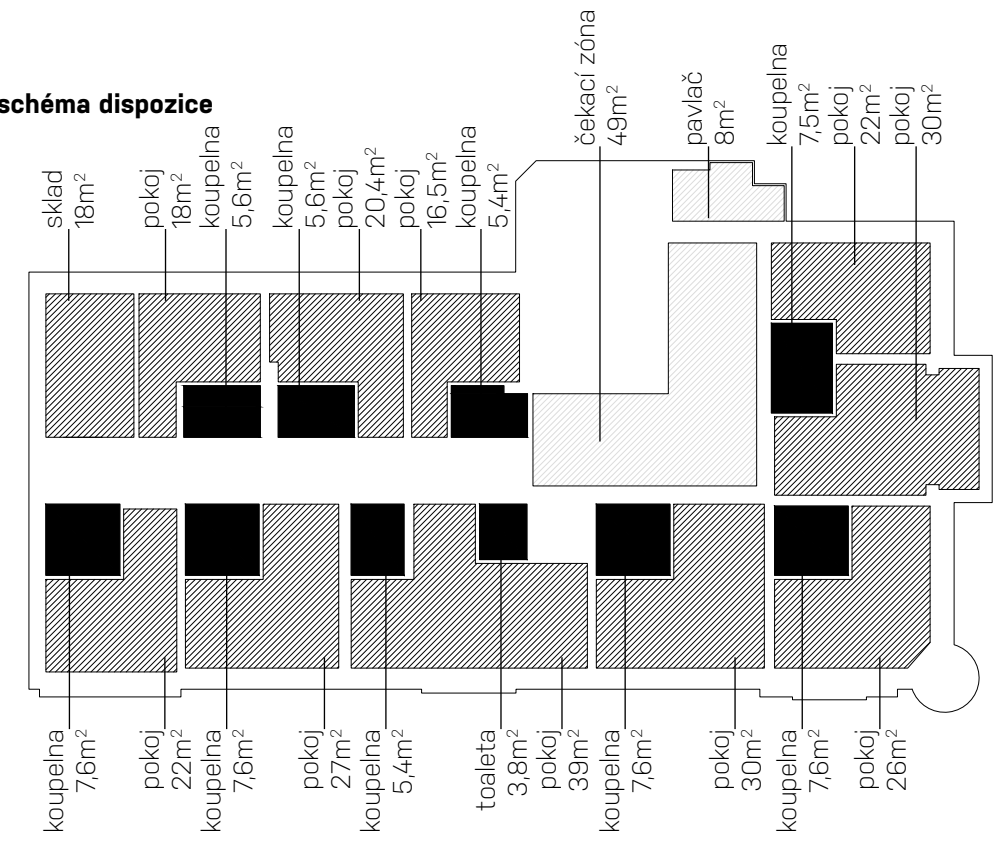
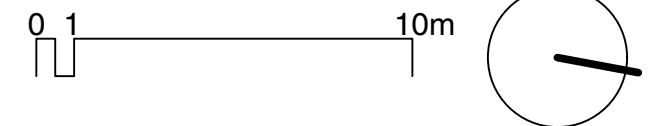
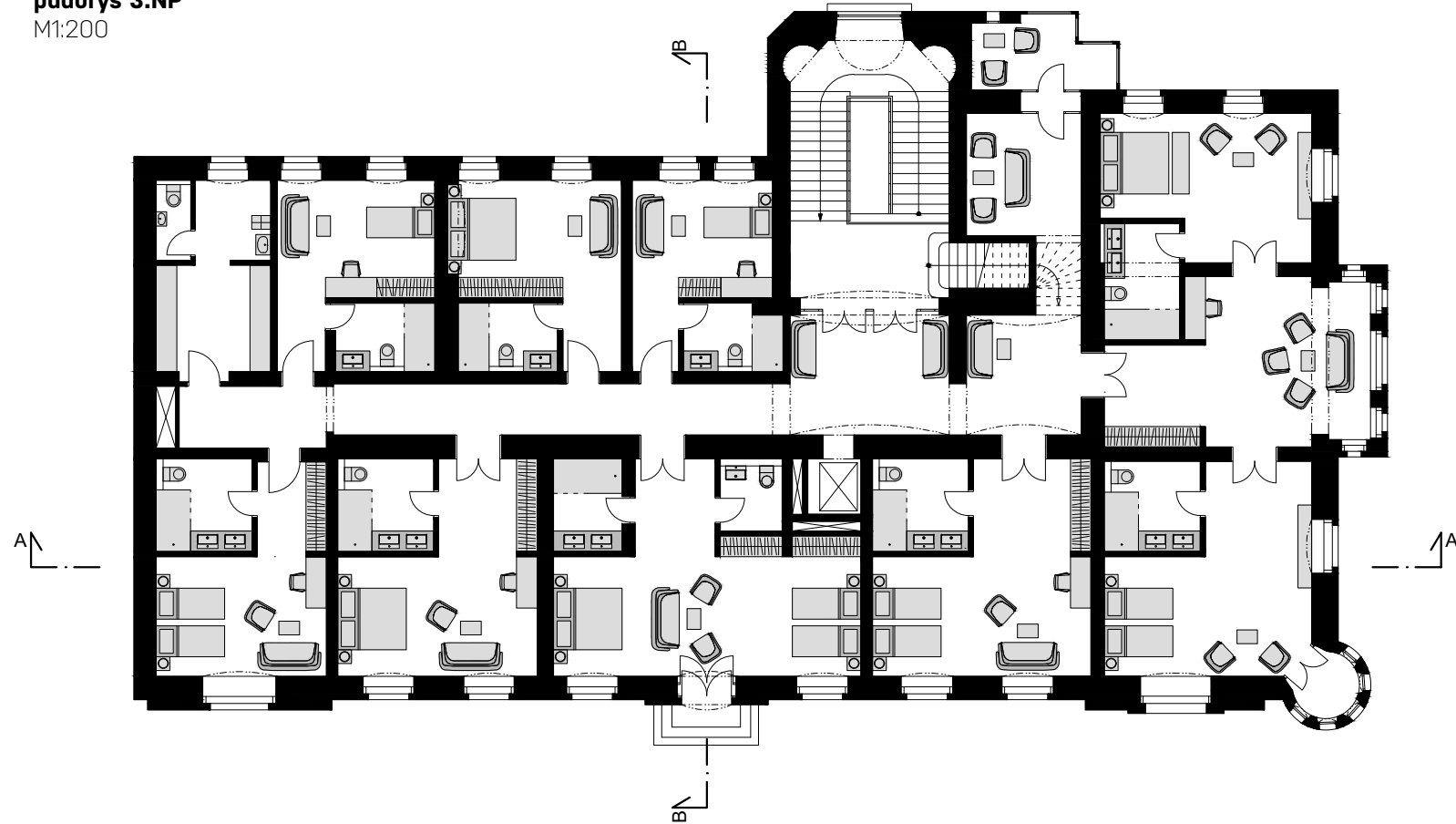

nová dispozice 1.NP

schéma

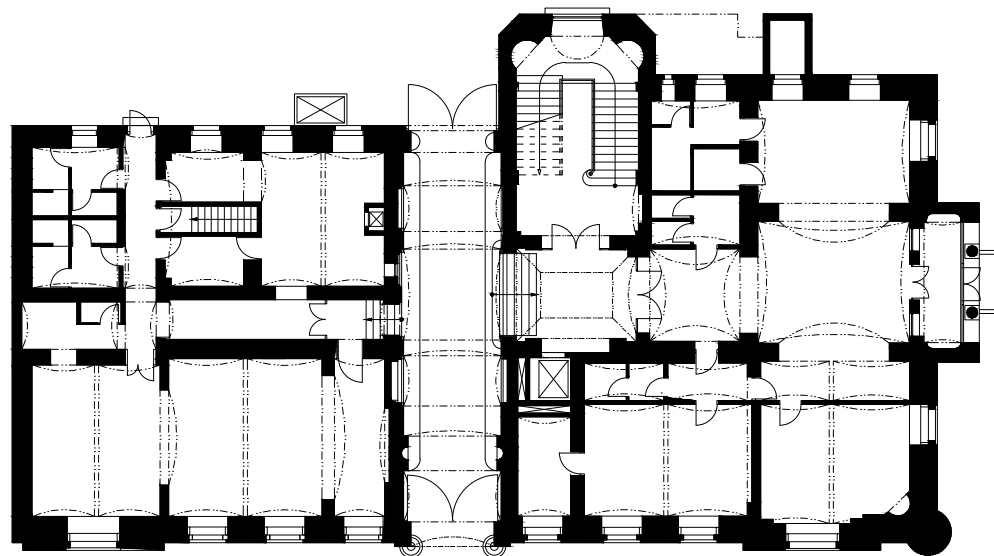

nová dispozice 2.NP

schéma

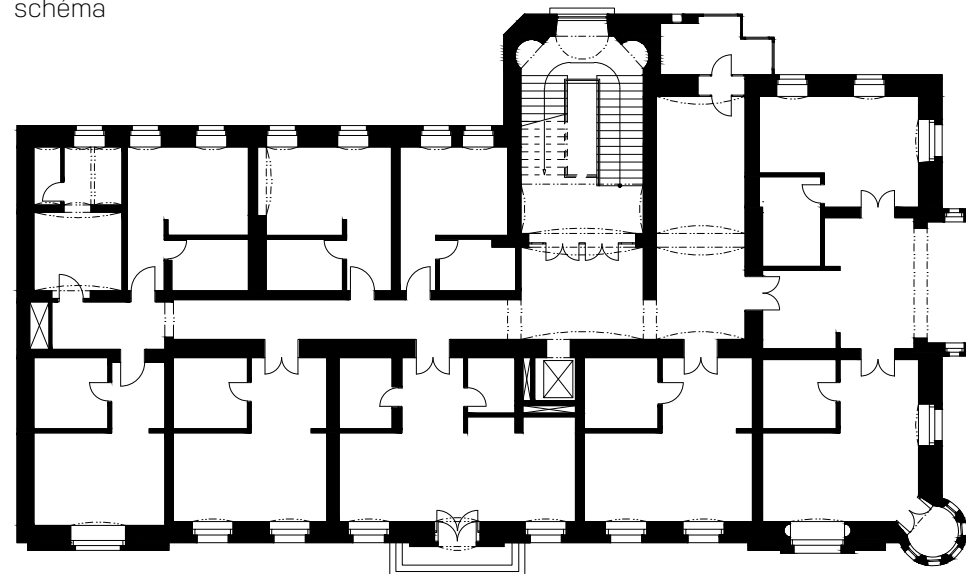

zachovávané a bourané konstrukce 1.NP

schéma

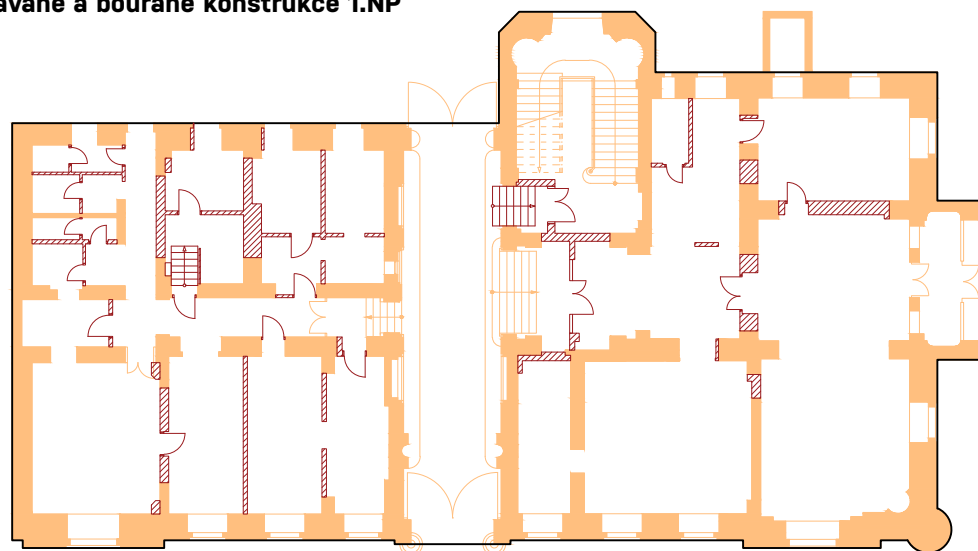

zachovávané a bourané konstrukce 2.NP

schéma

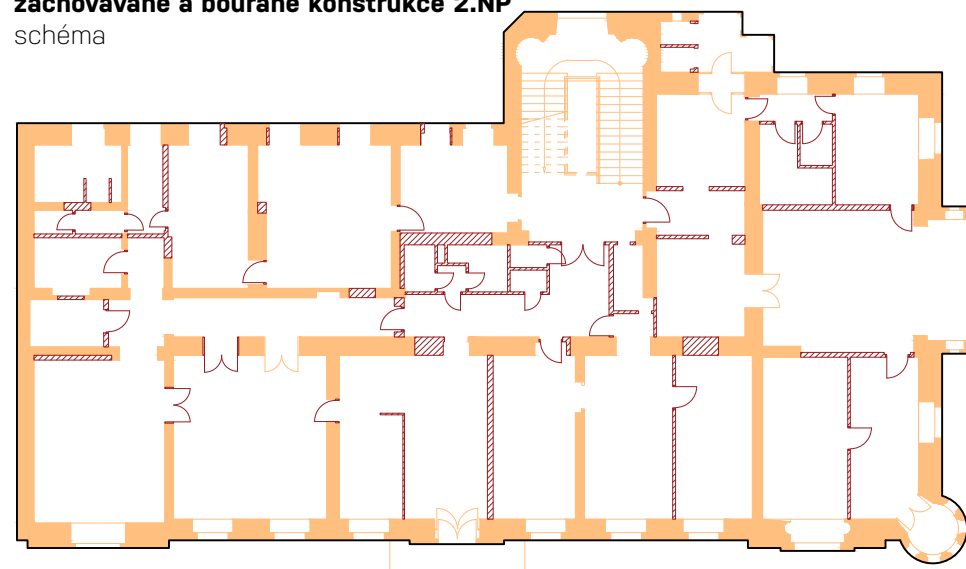

zachovávané nové konstrukce 1.NP

schéma

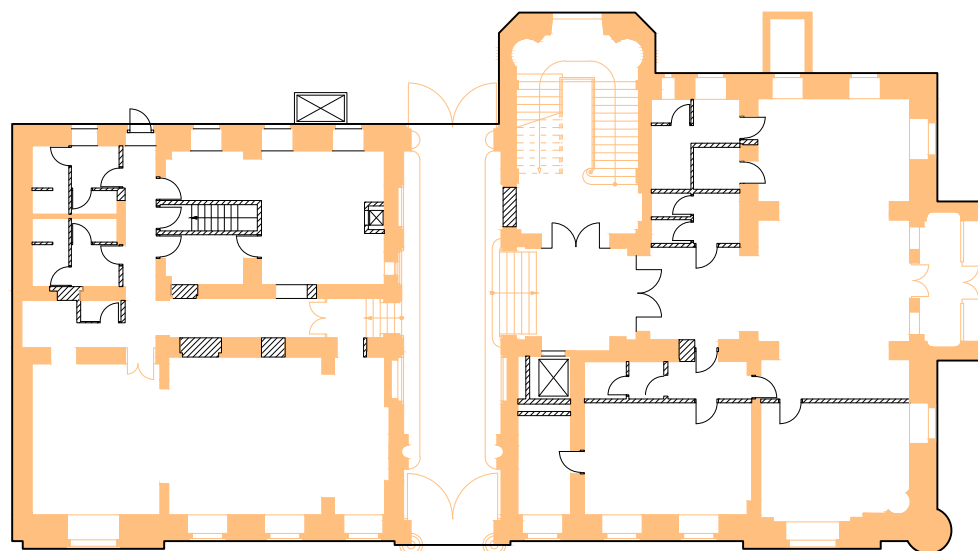

zachovávané a nové konstrukce 2.NP

schéma

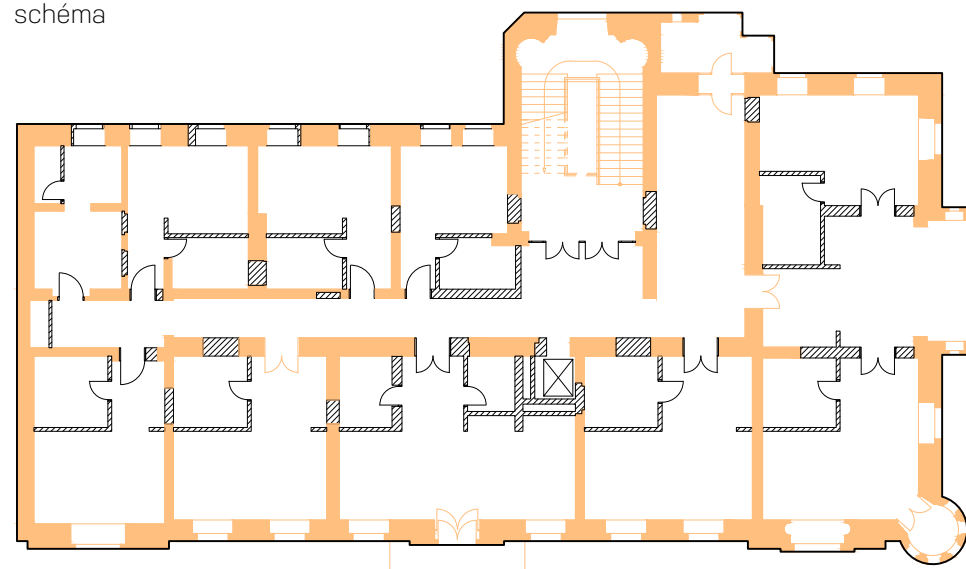

řez BB
M1:200

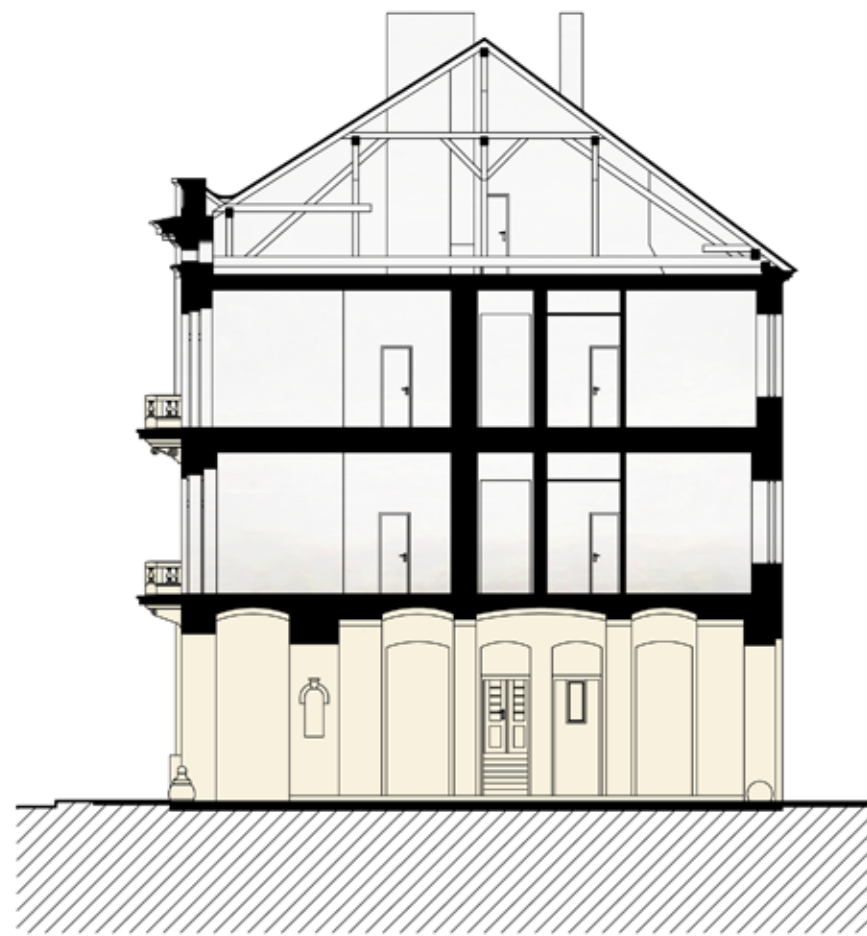

řez AA
M1:200



0 1 10m

východní pohled
M1:200

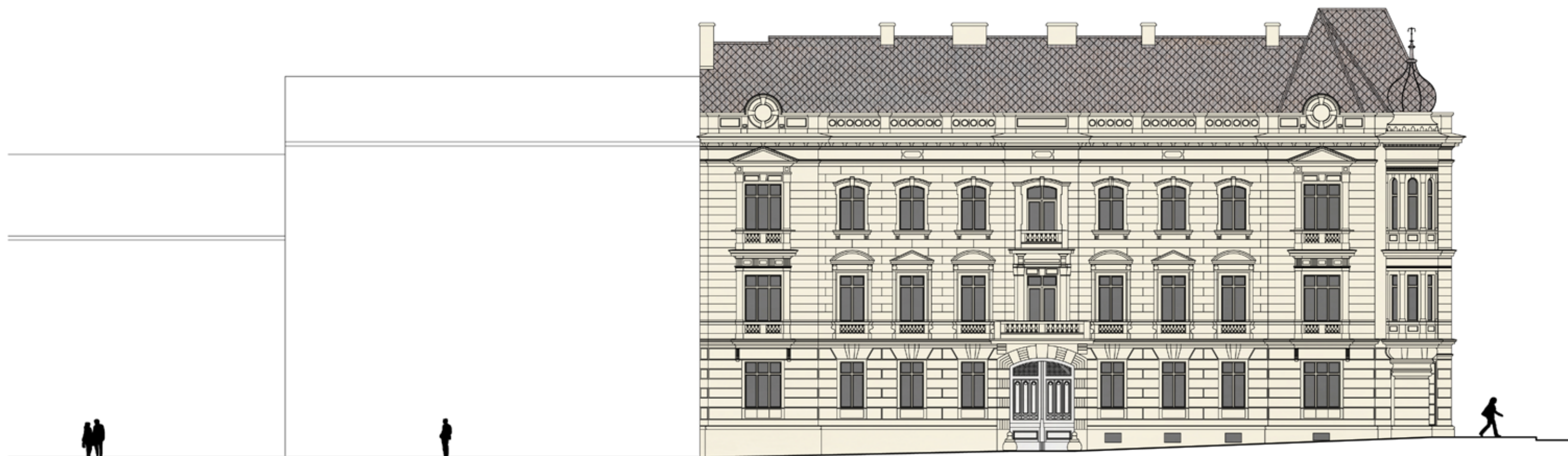

0 1 10m

severní pohled

M1:200

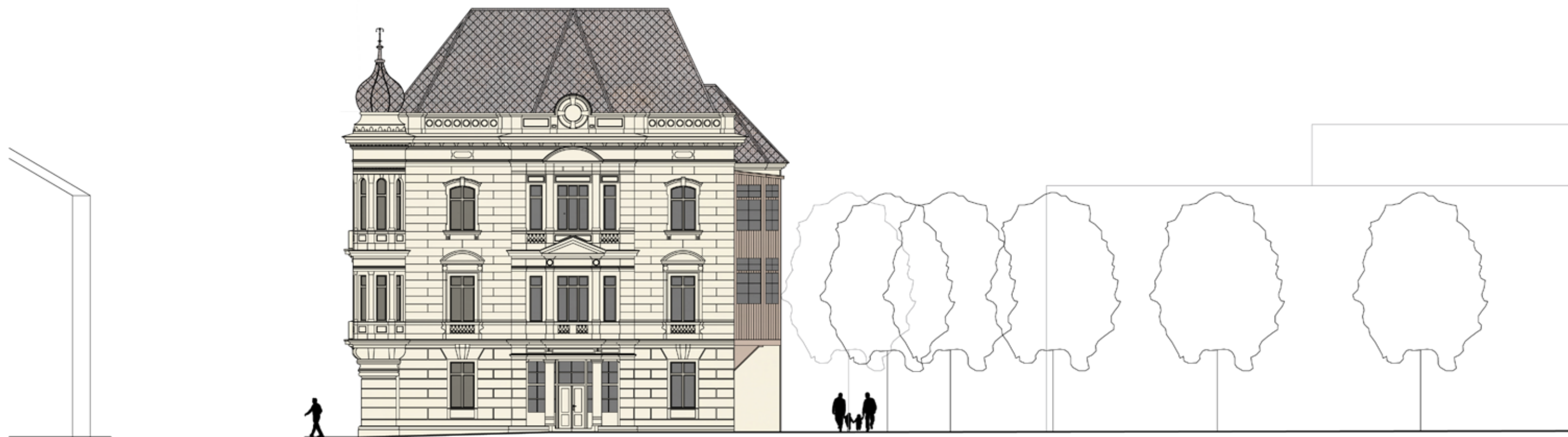

0 1 10m

západní pohled

M1:200

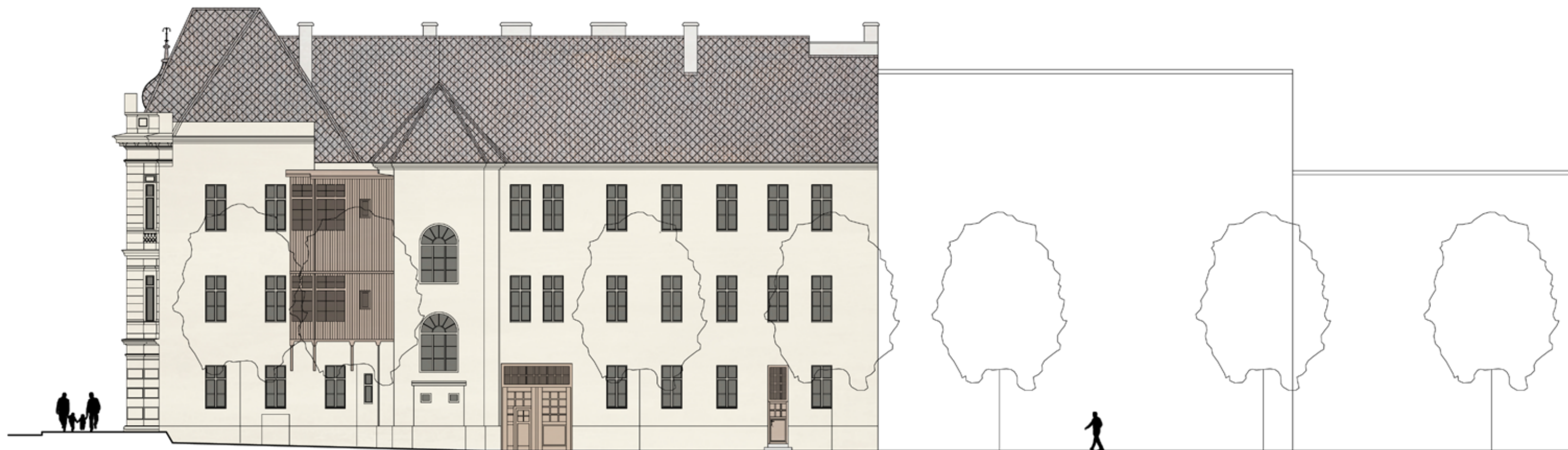

0 1 10m

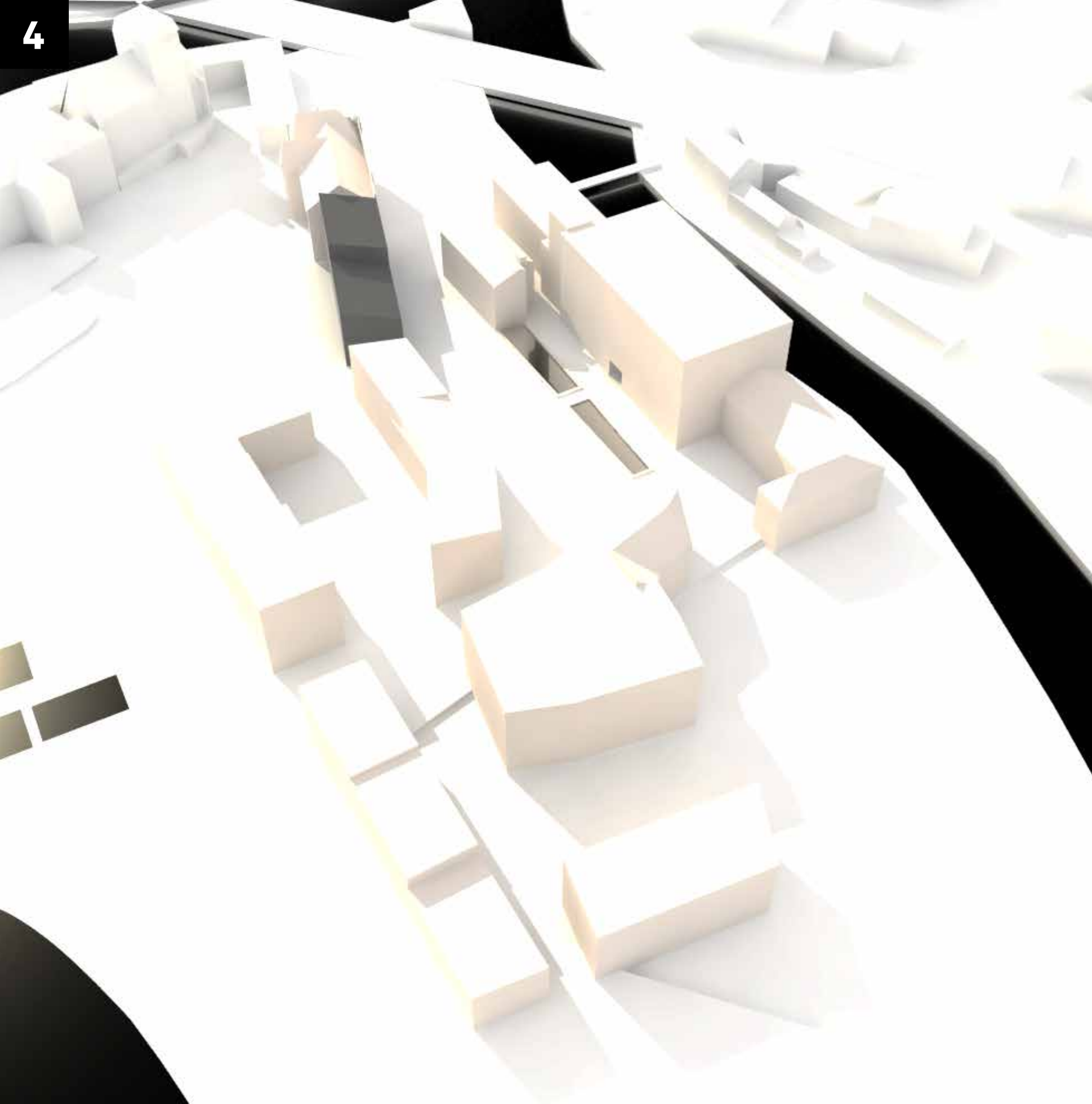

Bytové domy

Jedná se o bytové domy s komerčním parterem. Obě budovy jsou nepodsklepené, zázemí pro nájemníky a technické provozy budovy jsou tedy řešeny v rámci parteru. Tyto provozy jsou doplněny o pronajímatelné obchodní prostory se zázemím pro zaměstnance a sklady. Byty jsou navrhovány od 2.NP do 4.NP. Jedná se o dispozice 3+kk, 2+kk a 1+kk.

Dům č.1

obestavěný prostor	4485m ³
užitná plocha podlaží	1.NP (207m ²) 2.NP (192m ²) 3.NP (192m ²) 4.NP (192m ²)
byty	6x3+kk - 94,7m ²
obchodní plocha	103m ²

Dům č.2

obestavěný prostor	3370m ³
užitná plocha podlaží	1.NP (205m ²) 2.NP (190m ²) 3.NP (190m ²)
byty	4x2+kk - 67,5m ² 2x1+55 - 50m ²
obchodní plocha	2x42m ²



schéma dispozice



půdorys typického podlaží

M1:200

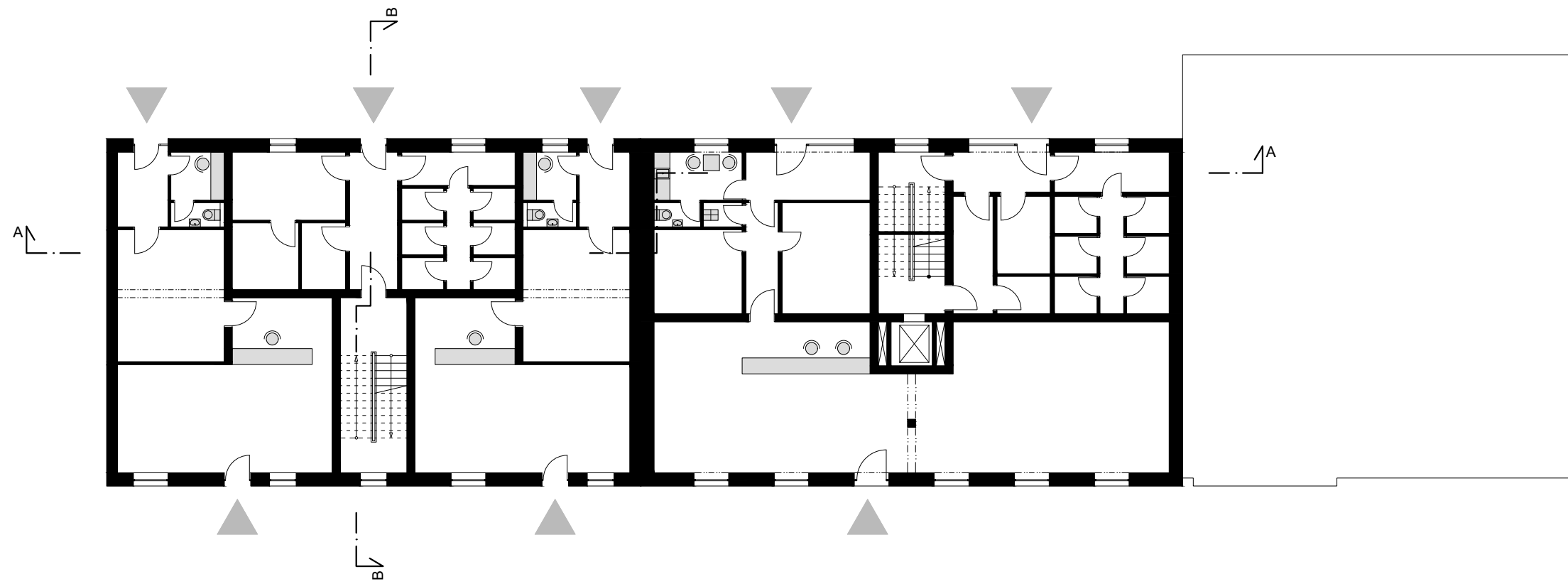
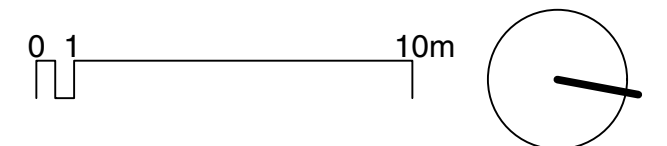
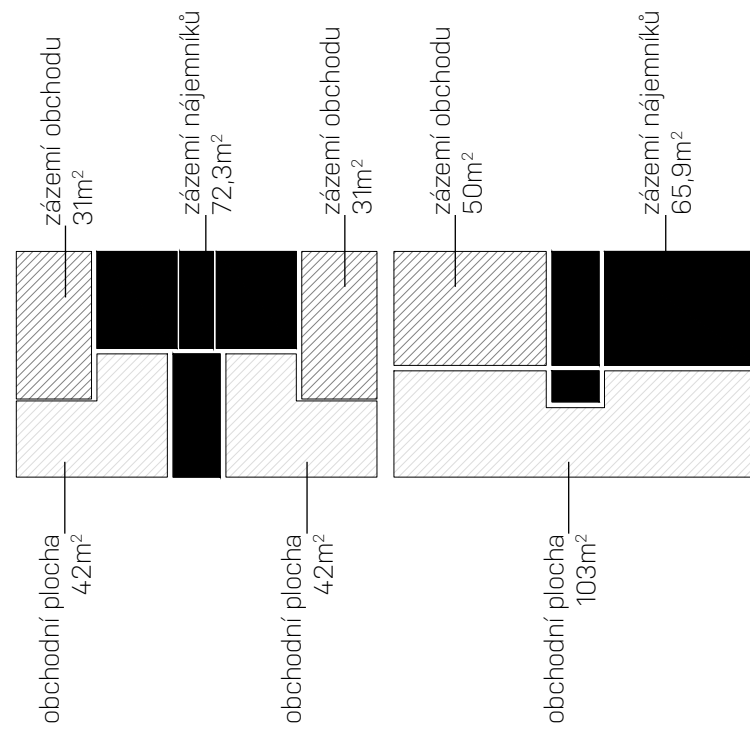

schéma dispozice



řez AA
M1:300

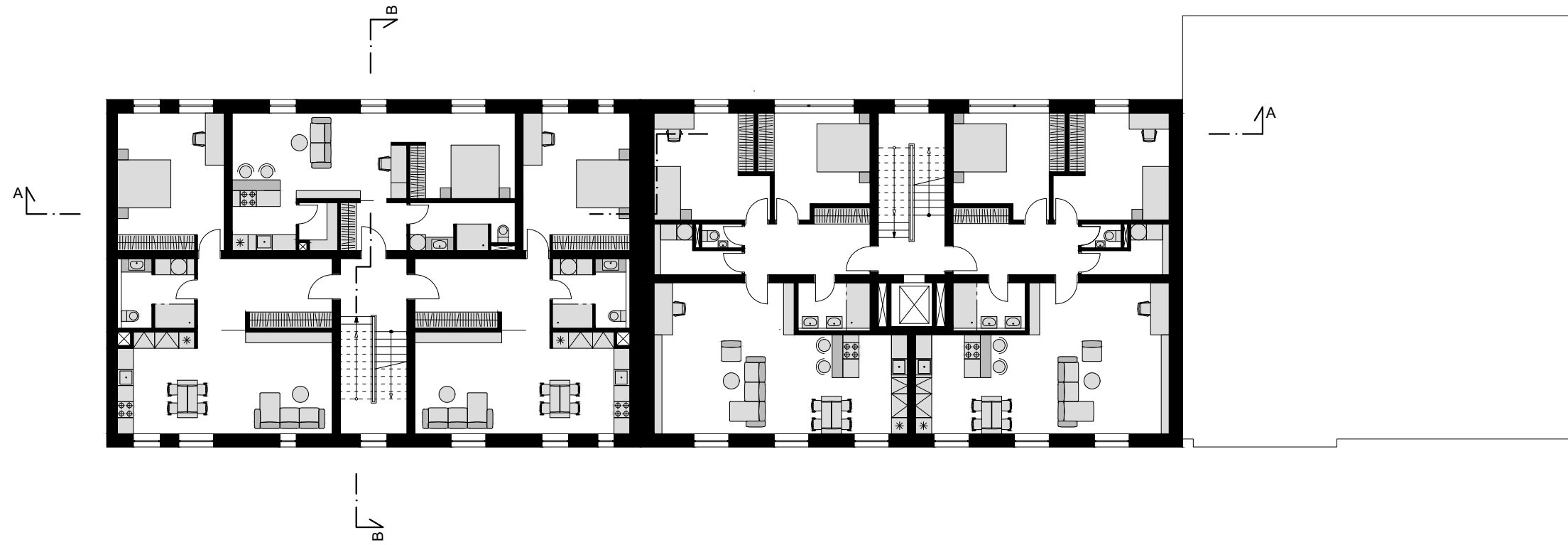
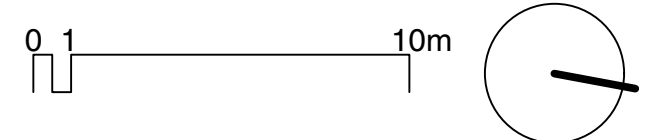
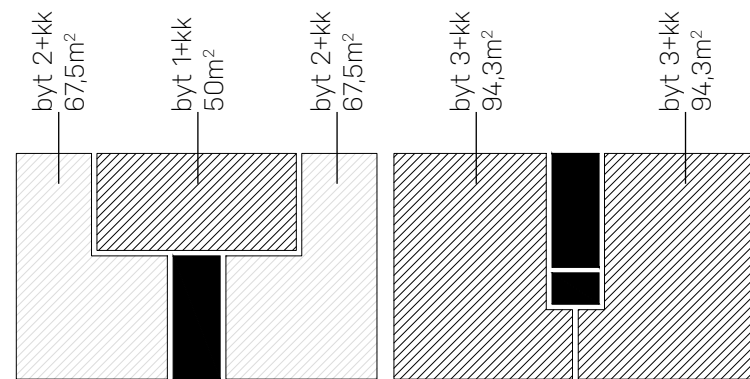
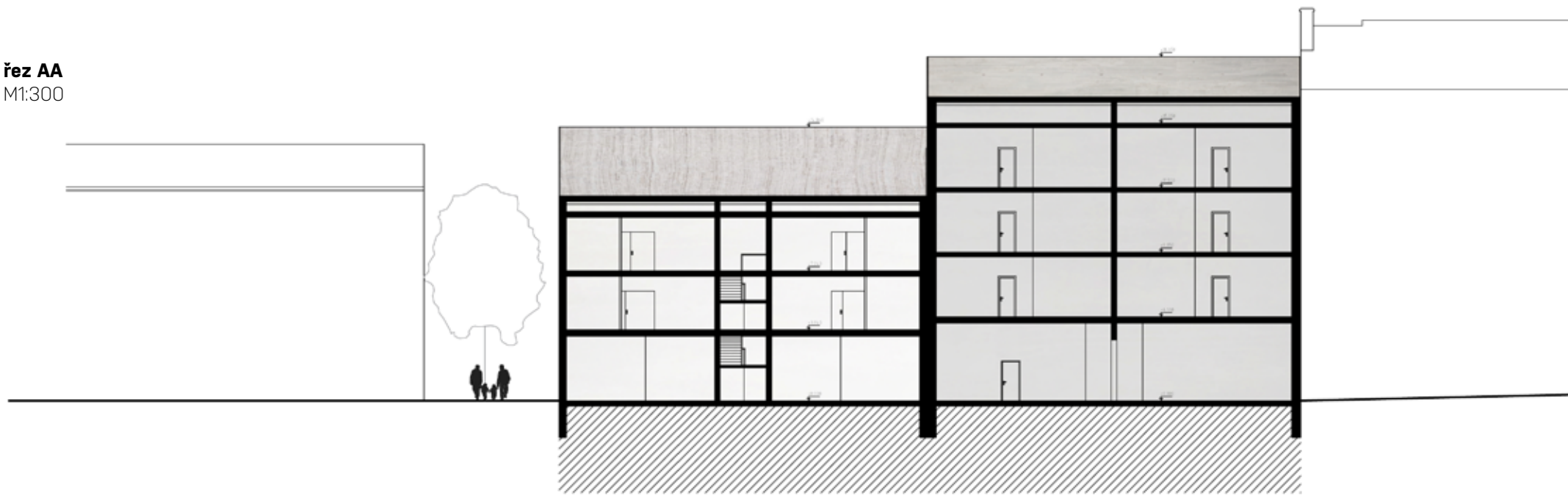

řez BB
M1:300

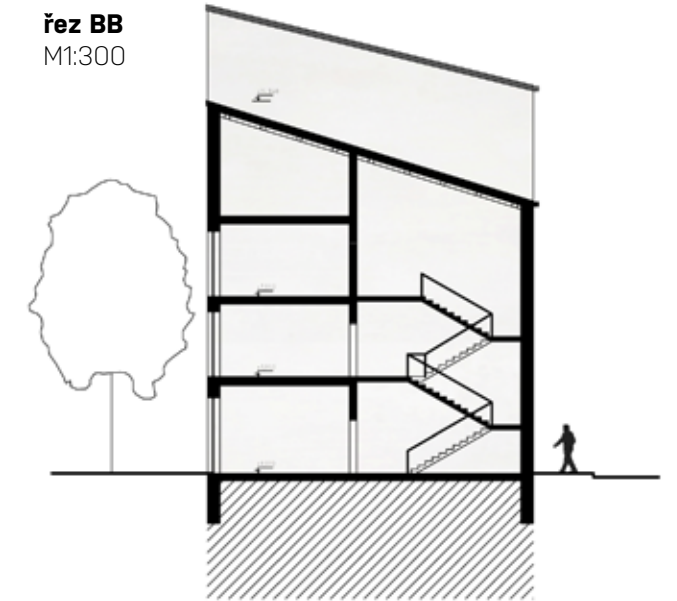

východní pohled
M1:300



západní pohled
M1:300



řezopohled uliční fronty novostaveb

M1:300



pohled na uliční frontu novostaveb

M1:300



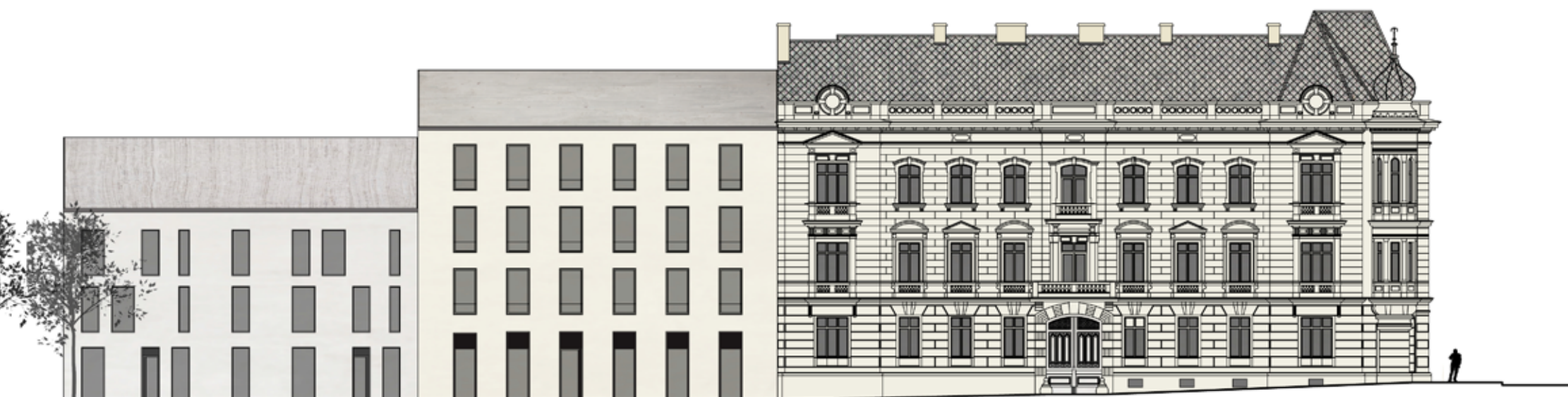
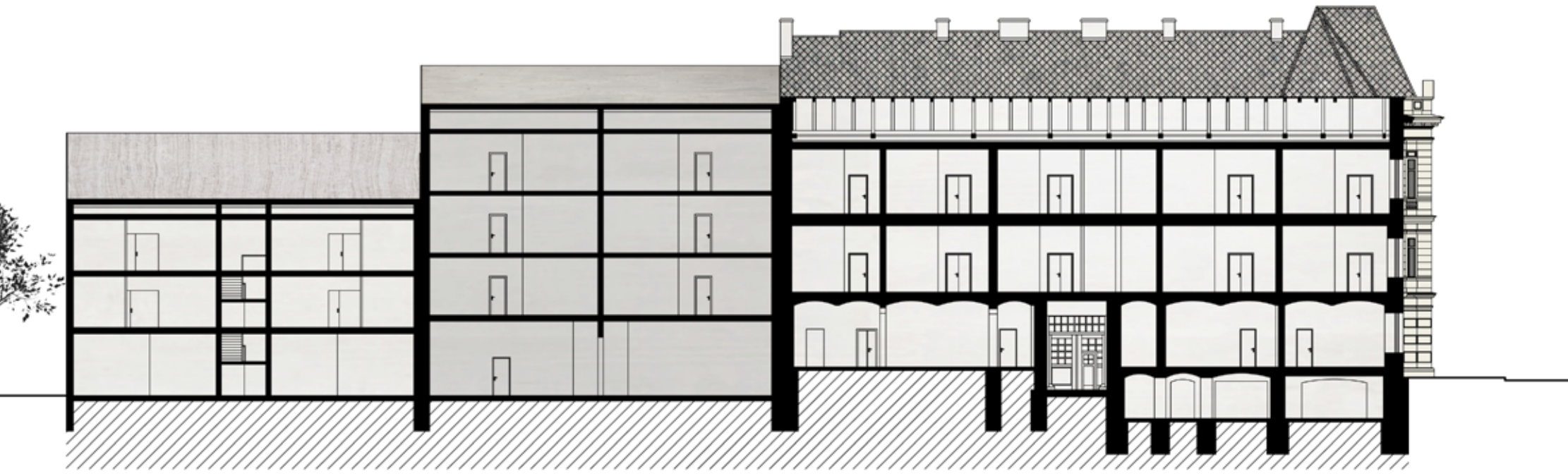

0 1 10m

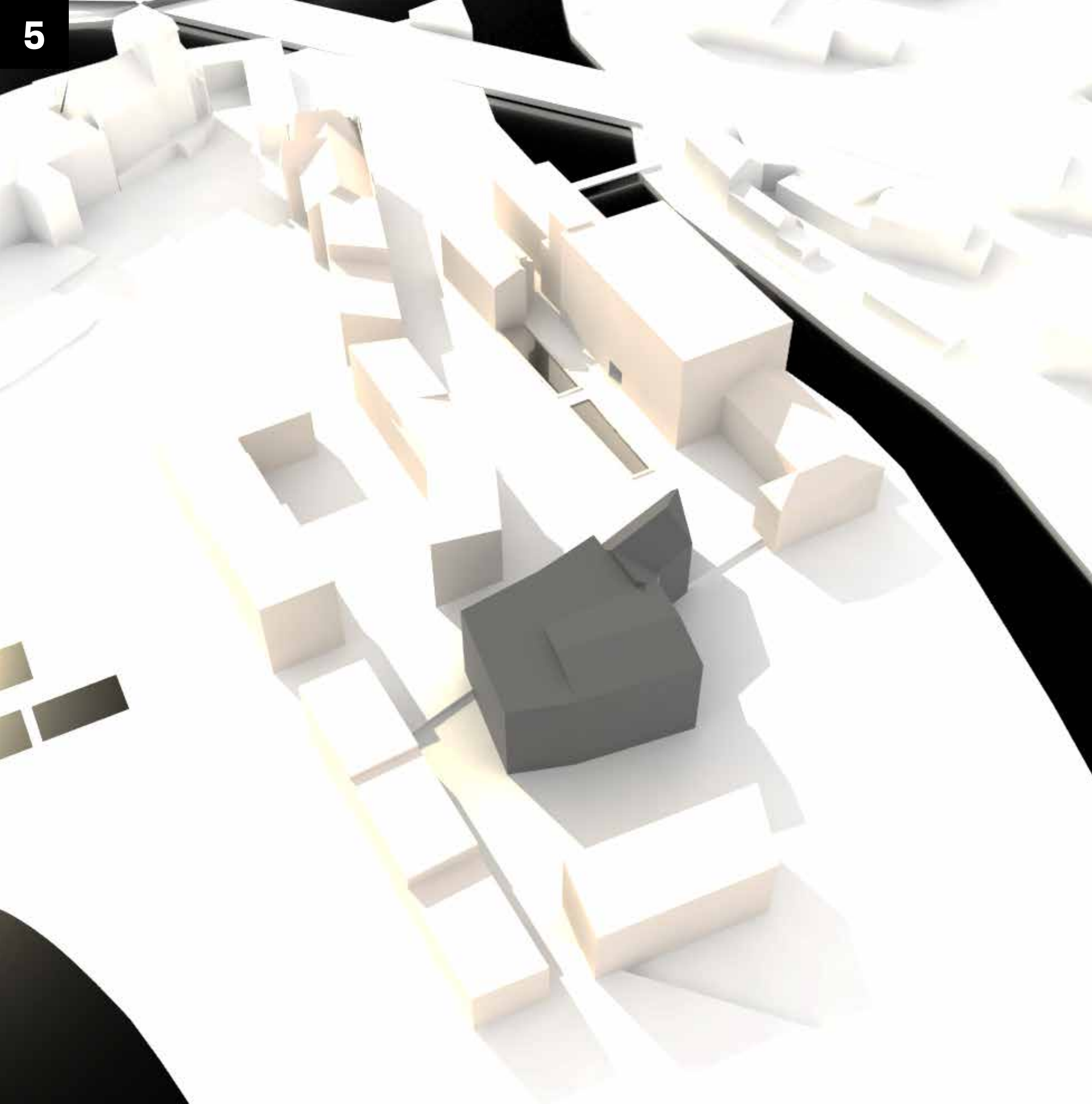

Administrativní budova a sál

Stavební program se soustřeďuje na dva provozy - víceúčelový sál a administrativní prostory. Sál a jeho obslužné provozy zabírají většinu plochy přízemí, jsou doplněny výstavním prostorem v rámci vstupu a přílehlou kavárnou. Zázemí sálu i kavárny je řešeno v prostoru přízemí. Sál může být využíván pro přednášky, promítání, jednání nebo jako alternativní divadelní prostor. To vše v návaznosti na provoz knihovny i Strakonického hradu, který je dějištěm rozsáhlých kulturních akcí, pro které chybějí prostory tohoto charakteru. Administrativní provozy budovy fungují jako pronajímatelná kancelářská plocha, jsou situovány ve zbývajících podlažích objektu. Jsou přístupné nově zbudovaným vstupem z prostoru vnitrobloku na který navazuje nově navrhované schodiště a výtah.

obestavěný prostor	16800 m ³
užitná plocha podlaží	sál (320m ²)
	1.NP (595m ²)
	2.NP (545m ²)
	3.NP (545m ²)
	4.NP (545m ²)
kapacita sálu	144 míst
výstavní prostor	140m ²
kavárna	40m ² (24 míst)

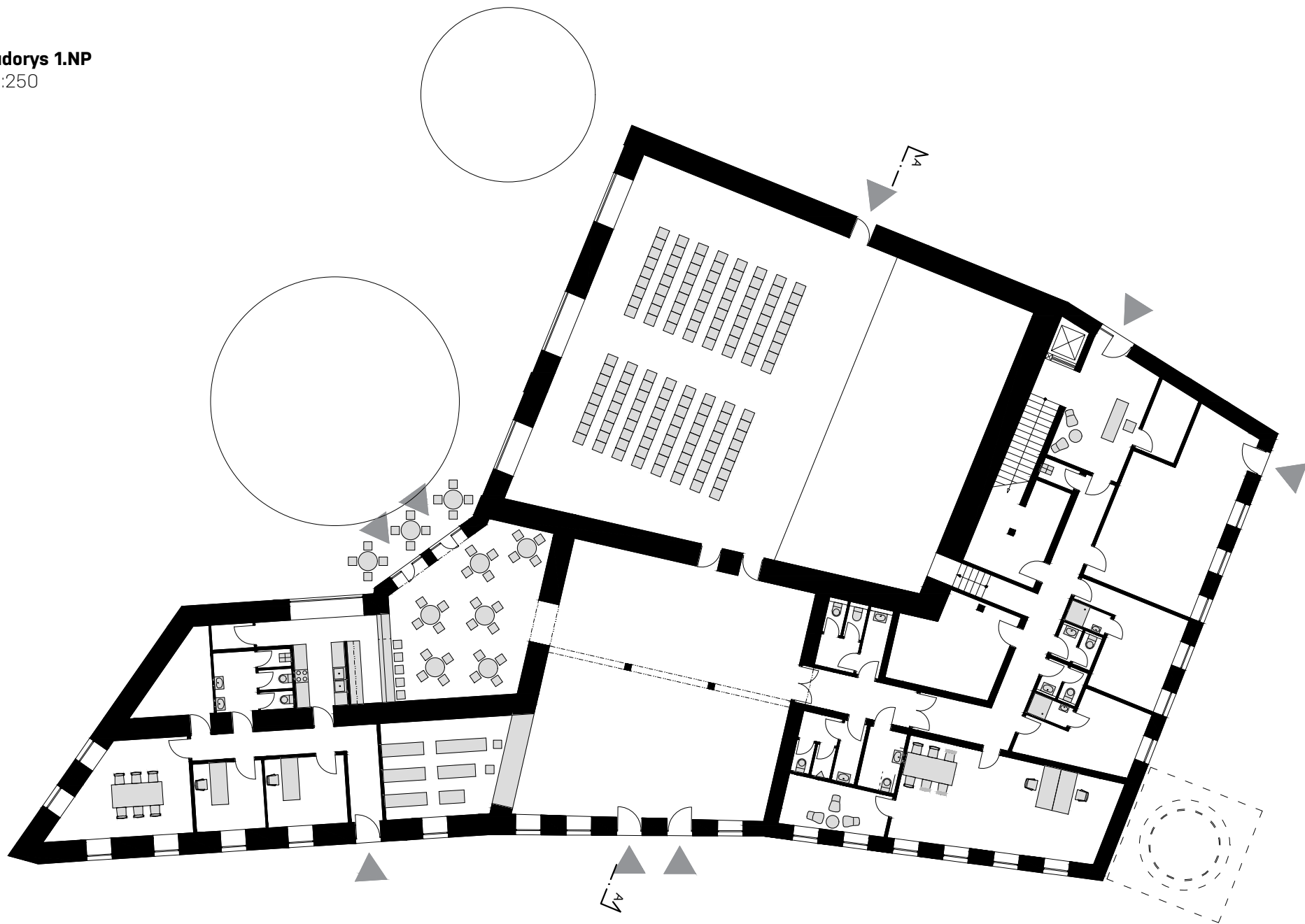

zachovávané konstrukce
schéma



schéma dispozice

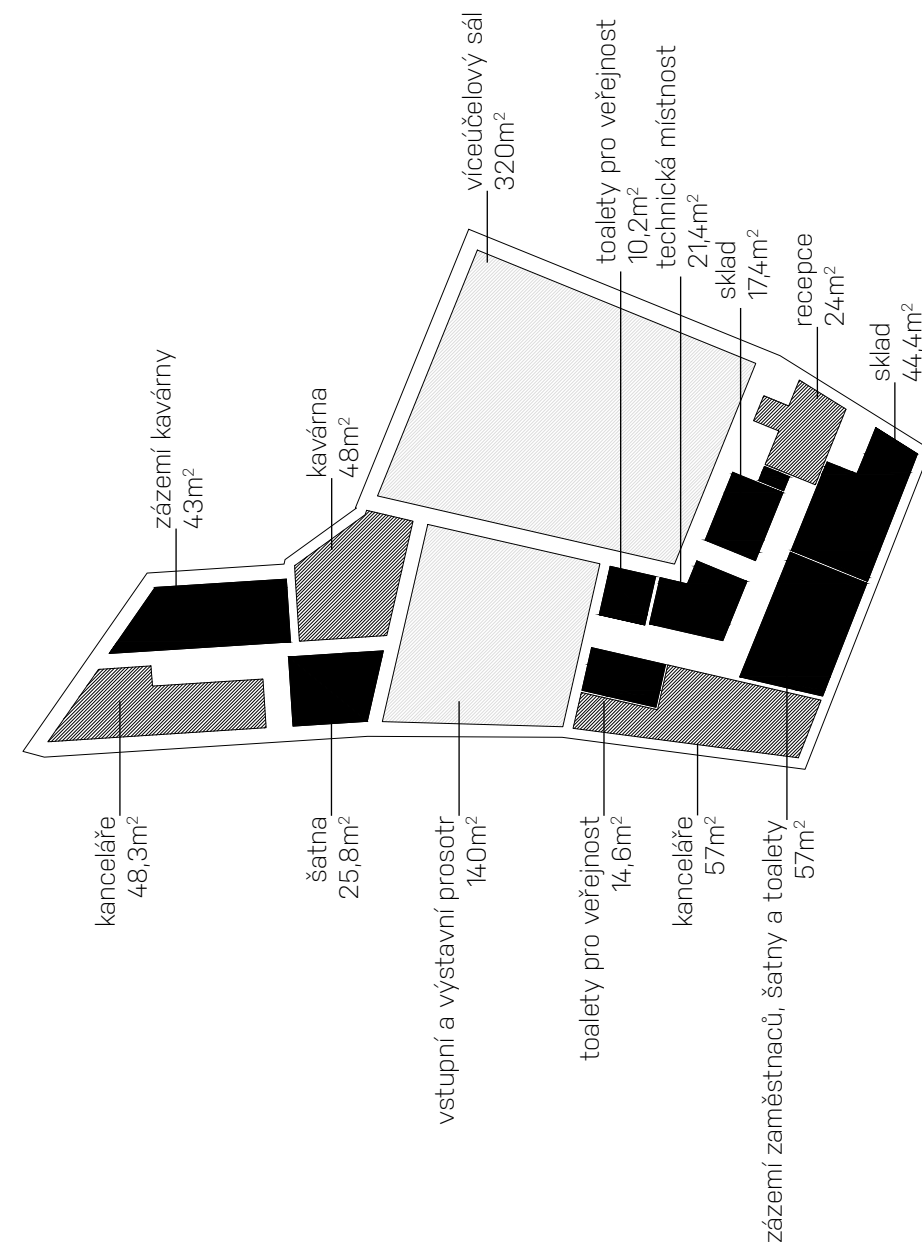

0 1 10m

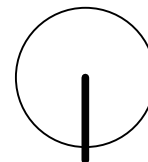

půdorys typického podlaží

M1:250

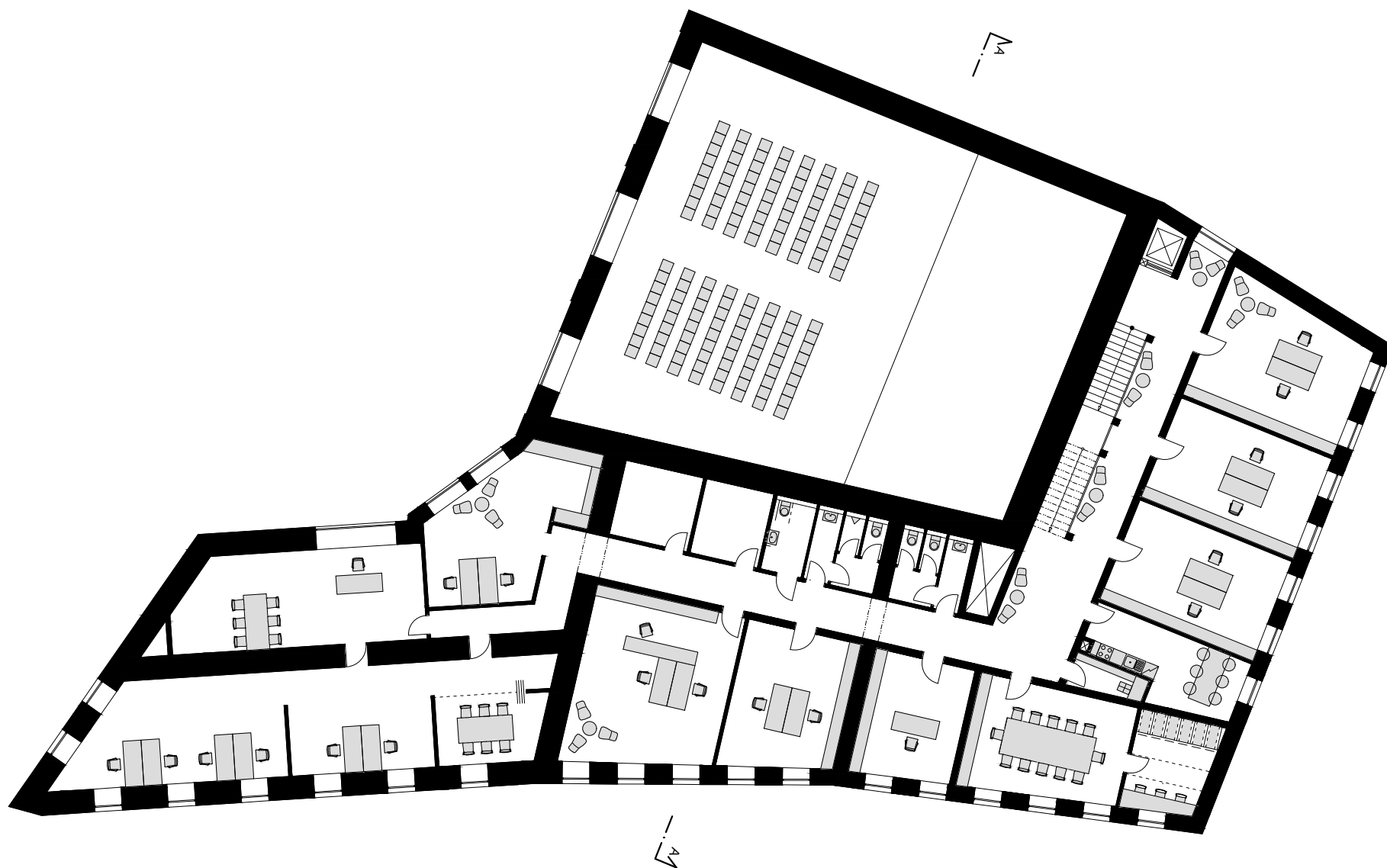

zachovávané konstrukce

schéma



schéma dispozice



0 1 10m

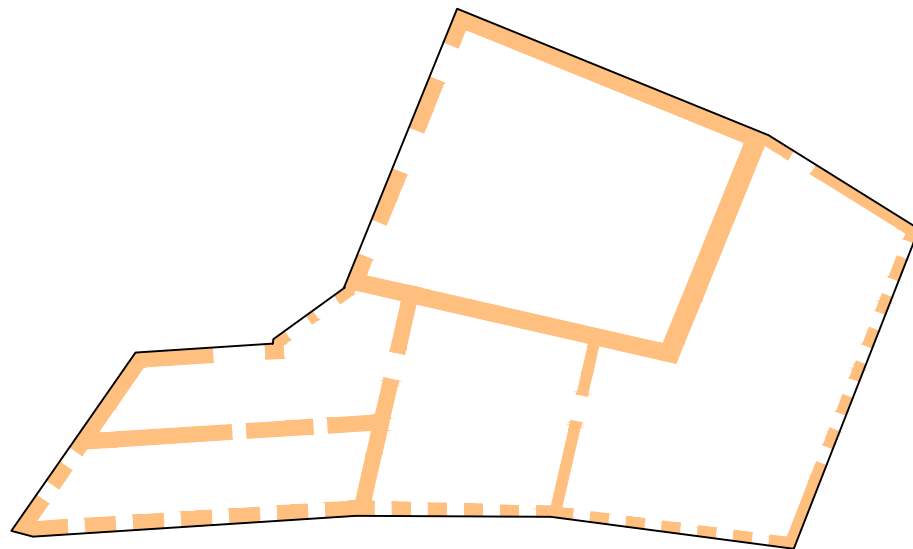
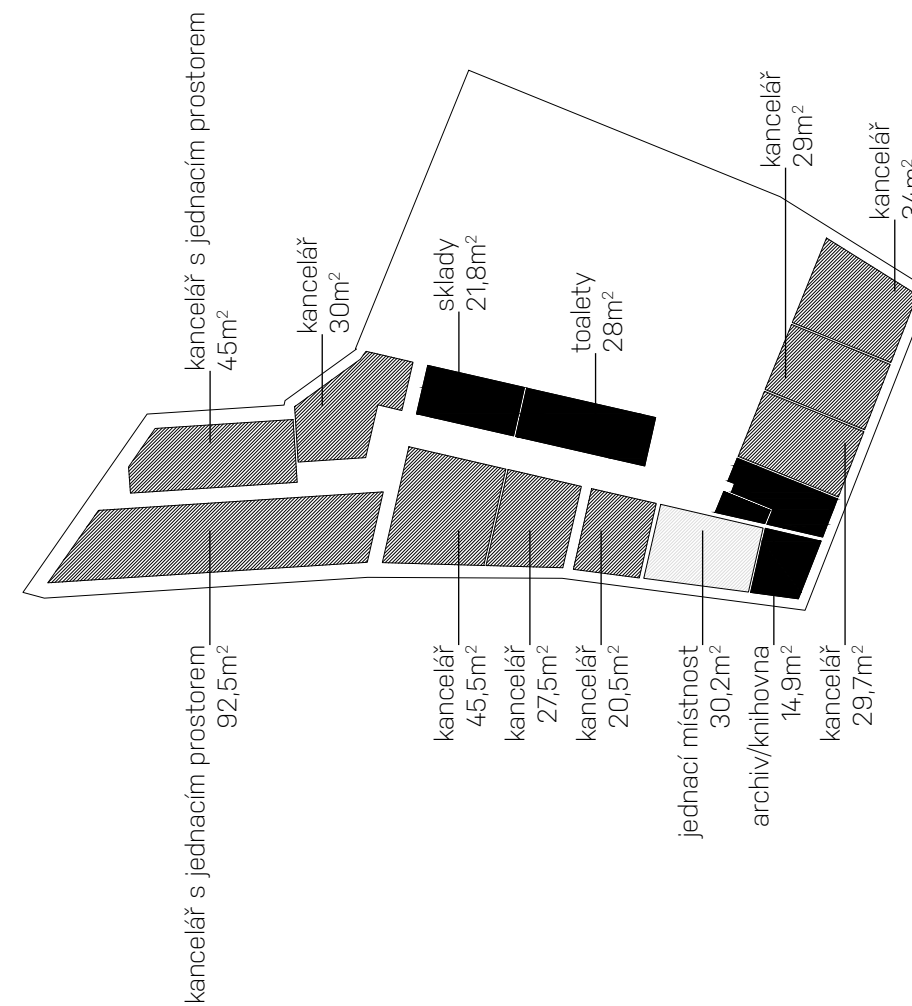
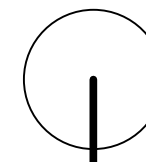

severní pohled

M1:300

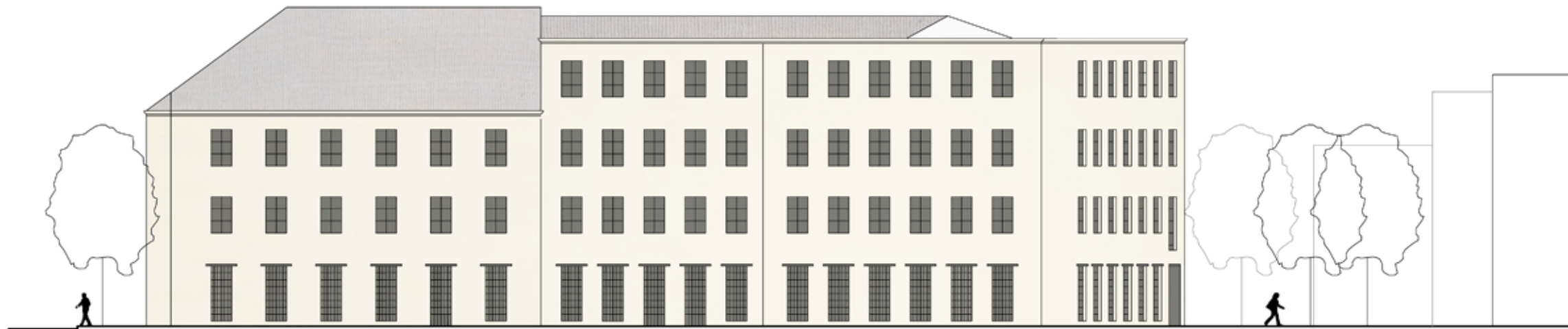

východní pohled

M1:300

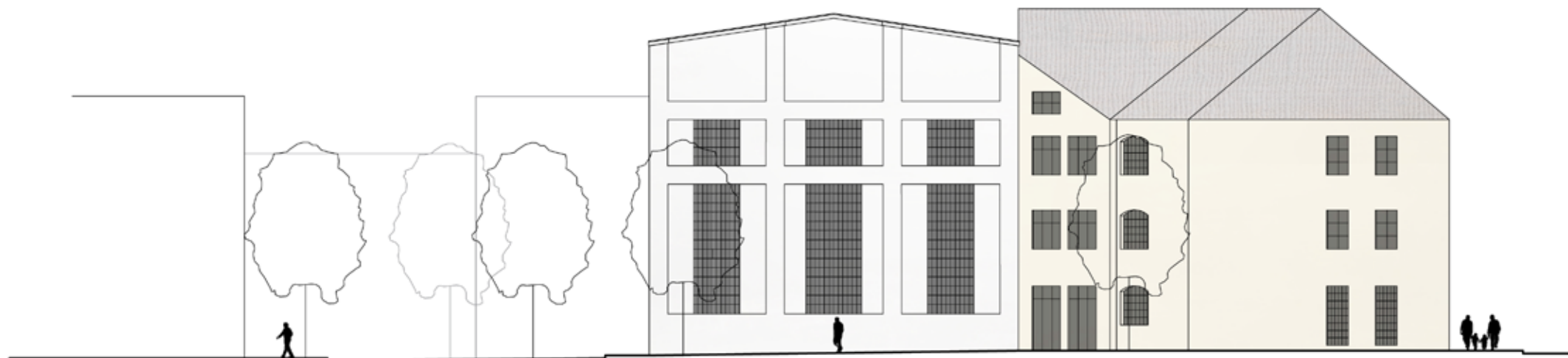

řezopohled AA

M1:300

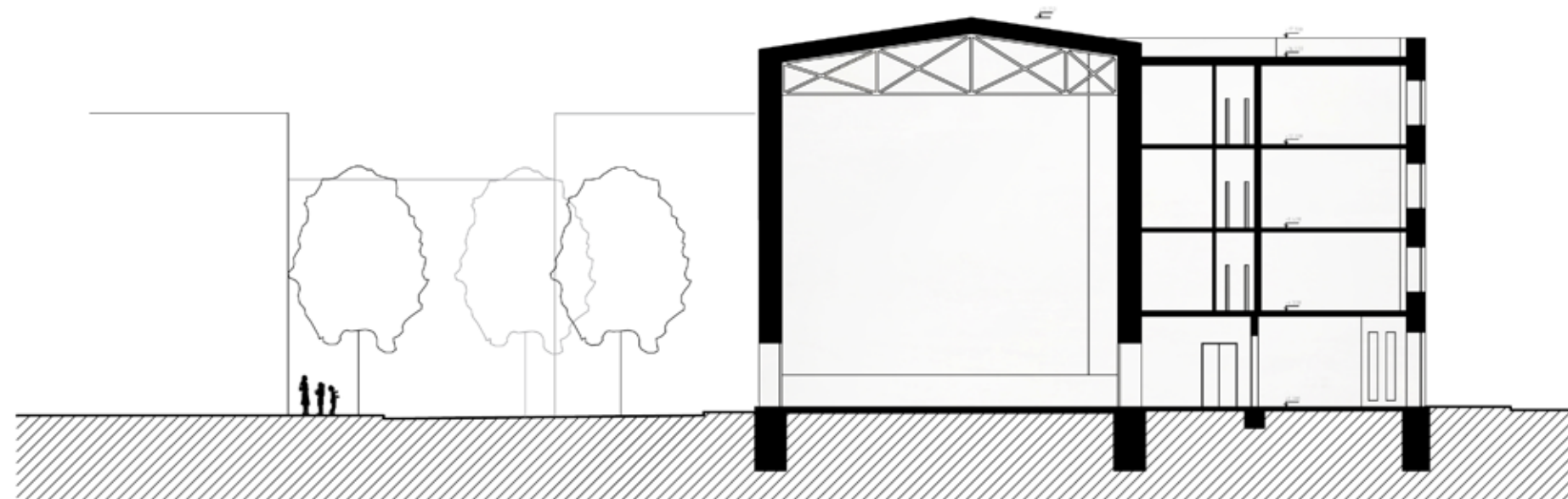

0 1 10m

Vizualizace



Pohled přes lávku na knihovnu a muzeum



Městská knihovna Strakonice

Veřejný prostor před knihovnou



Poděkování

Závěrem bych ráda poděkovala prof. Václavu Girsovi za inspirativní vedení mé práce. Michalu Škrnovi, Tereze Tejkalové a Daně Zákostecké za cenné názory a své rodině za pomoc a neustálou podporu.