

Zub času hľodá u staveb pomaleji, zato ale důkladněji. Příkladem může být i nespočet stavení na vesnicích. Právě ty postihl minulý režim nejvíce. Z původně hospodářsky samostatných jednotek zůstala ořezaná stavení s jedinou funkcí – obytnou. Bohužel často i z důvodu veliké ekonomické náročnosti obytná funkce časem zanikla, a tak zůstávají tyto objekty ponechány svému osudu. Otázkou mé diplomové práce je, zda lze v současné době tyto objekty znovu plně využít. Jako podklad jsem si vybral bývalý statek v obci Jarošov. Ten je zajímavý nejen svou zmapovanou historií, ale i původní lánovou strukturou. Hlavní myšľenkou návrhu je cesta. I cesta může být cíľ. A tou správnou cestou se lze dostat k cíľi. Ta má vede

nově navrženým jabloňovým sadem. Uvnitř sadu je umístěn cyklopenzion. Obklopen jabloňmi jakoby úplně odtržen od okolního světa. S ním ho propojuje pouze tato zdánlivě nekonečná cesta. A v sadě, jako obrovské balvany, jsou poházené jednotlivé budovy penzionu. Jeden balvan už někdo odnesl a po něm tu zbylo jezírko. Na konci, nebo možná spíše na začátku této cesty, se nachází statek, který jakoby vyhlíží přes nekonečné moře jabloňů ztracené budovy penzionu. Funkčně je penzion rozdělen na 3 části – budovu s apartmány, budovu s pokoji a společnou jídelnou a budovu s kolárnou a saunou. Mezi budovami je retenční jezírko. Fasáda je nepravidelná ze stříkaného betonu, aby mohla být ovlivněna časem

- postupně zarostla mechem a tím splynula s okolím cyklopenzionu. Budova statku je rozdělena také na 3 části. Ty jsou postupně lepeny k hlavní budově stejně, jako je tomu v současném stavu. Restaurace s venkovní zahradkou využívá prostor bývalého seníku a stájí. K nim je přistavěna kuchyně na místě bývalého hospodářského stavení. Kanceláře s bytem správce, šatnami a konferenčním centrem jsou na místě stávajících obytných místností v západním křídle budovy. Ta je propojena podzemní chodbou se stodolou, kde jsou tanky se ciderem. Garáž zeměděľské techniky je přilepena k budově kuchyně. Nové části jsou navrženy jako dřevostavby s dřevěným obložením.



Stávající stav objektu

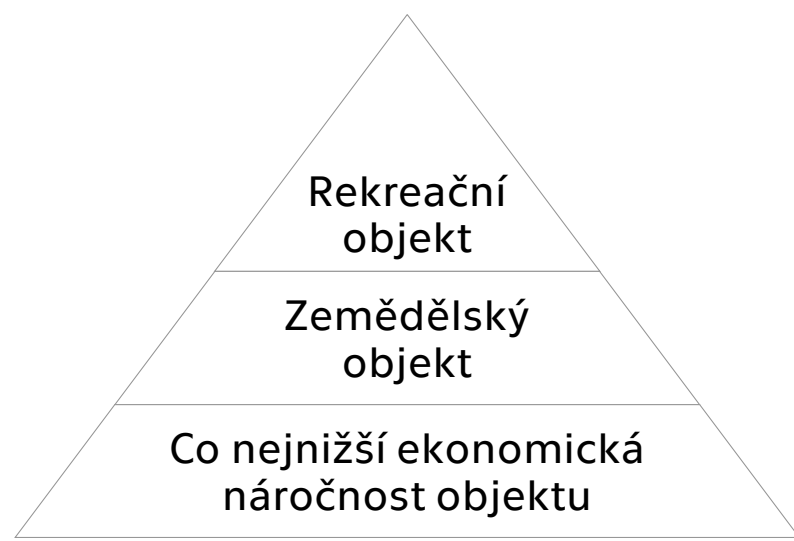

Pyramida stávajících hodnot



Pyramida avrhovaných hodnot

Silné stránky <ul style="list-style-type: none"> Venkov Krajina okolo Velikost pozemku Klid Stávající budova s příběhem 	Slabé stránky <ul style="list-style-type: none"> Nutnost investic Špatný stavební stav Absence některých sítí
Příležitosti <ul style="list-style-type: none"> Cyklistická oblast Krajina okolo Tradicie venkova Bližké turistické oblasti BUS zastávka před objektem 	Hrozby <ul style="list-style-type: none"> Venkov Chybějící územní plán Chybějící infrastruktura Ztráta genia loci Zapomenutá oblast

SWOT analýza



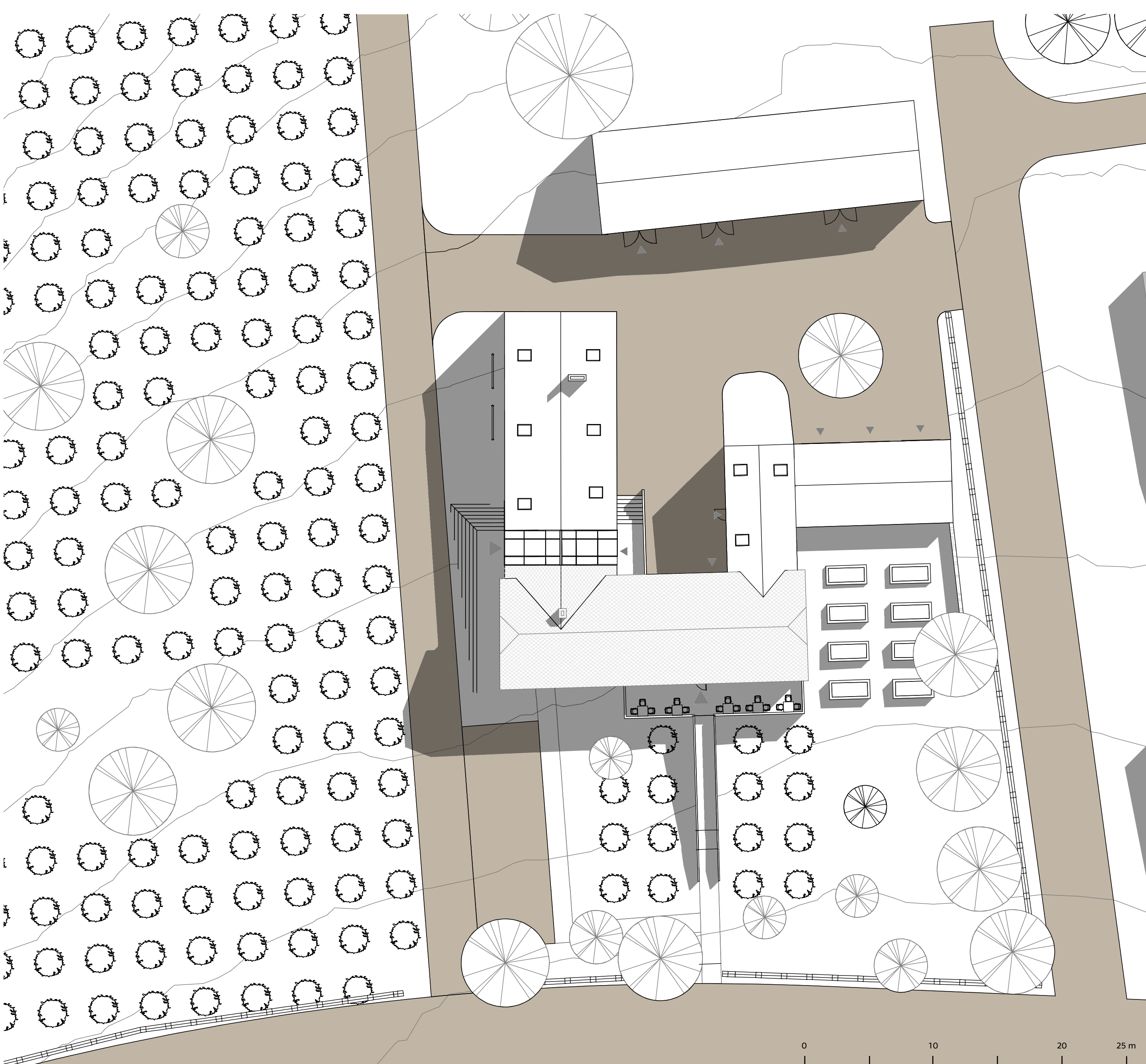
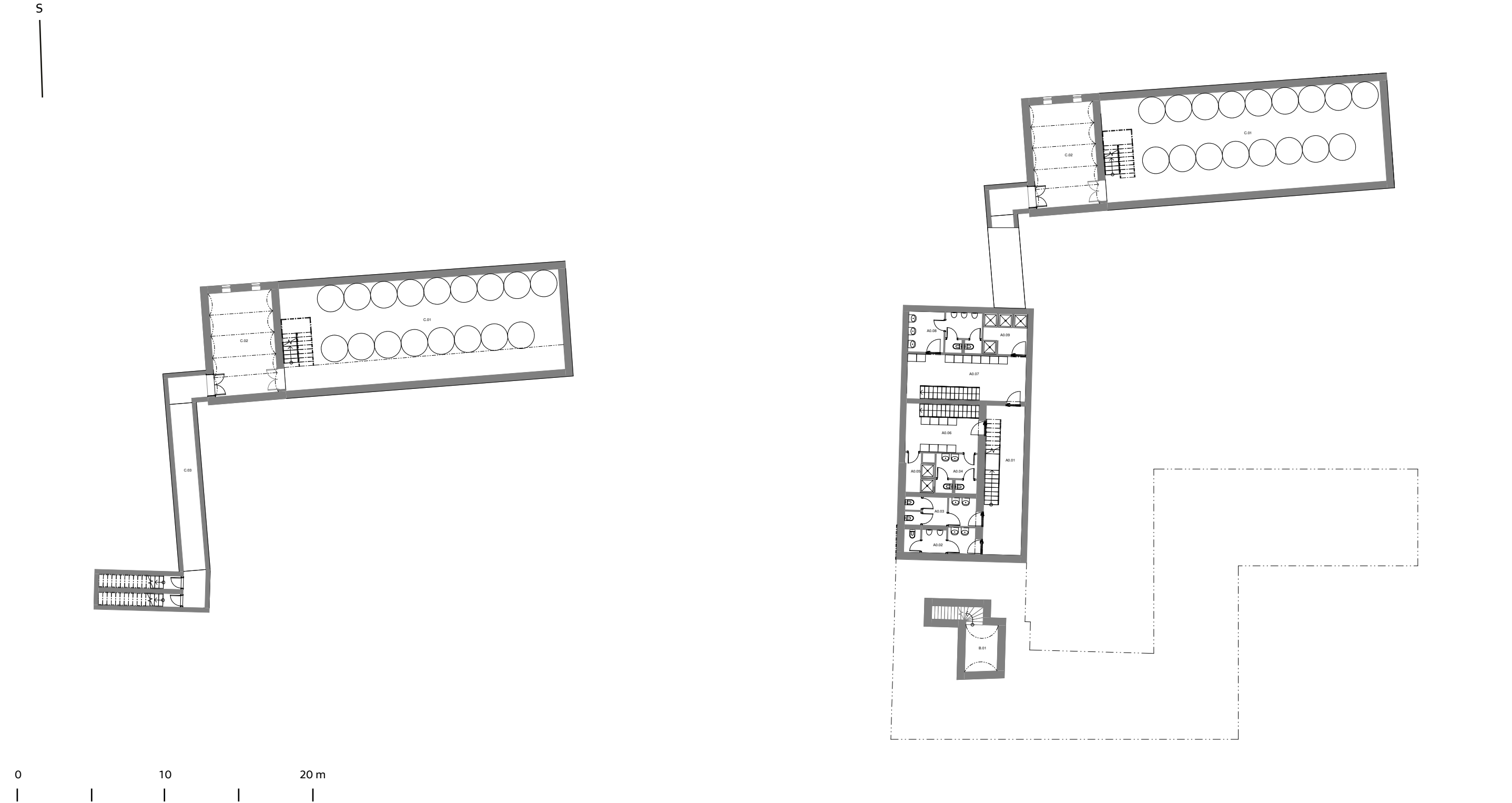

QR kód vám po načtení do vašeho mobilního zařízení umožní panoramatickou prohlídku interiéru restaurace

- | | | | |
|-------|---------------|-------|---------------------------|
| A0.01 | Chodba | B0.01 | Sklep |
| A0.02 | Toalety muži | B1.01 | Kuchyňka |
| A0.03 | Toalety ženy | B1.02 | Konferenční místnost |
| A0.04 | Sprchy ženy | B1.03 | Chodba |
| A0.05 | Sprchy muži | B1.04 | Umývárna ženy |
| A0.06 | Šatna ženy | B1.05 | Úklidová místnost |
| A0.07 | Šatna muži | B1.06 | WC ženy |
| A0.08 | Toalety muži | B1.07 | WC muži |
| A0.09 | Sprchy muži | B1.08 | Umývárna muži |
| A1.01 | Recepce | B1.09 | Chodba |
| A1.02 | Kanceláře | B1.10 | Skład - restaurace |
| A1.03 | Kancelář | B1.11 | Skład - restaurace |
| A1.04 | Reditel | B1.12 | Skład - restaurace |
| A2.01 | Galerie | B1.13 | Ódpady |
| A2.02 | Chodba | B1.14 | Chodba |
| A2.03 | Komora | B1.15 | Šatna - ženy |
| A2.04 | Ložnice | B1.16 | Šatna - ženy |
| A2.05 | Ložnice | B2.01 | Restaurace |
| A2.06 | Koupelna | B2.02 | WC invalidé |
| A2.07 | Koupelna | B2.03 | Připravna |
| A2.08 | Obývací pokoj | B2.04 | Kuchyně |
| A2.09 | Kuchyně | C.01 | Místnost s tanky |
| | | C.02 | Skład |
| | | C.03 | Spojovací tunel |
| | | C.05 | Připravna technologie |
| | | C.06 | Garáž zemědělské techniky |

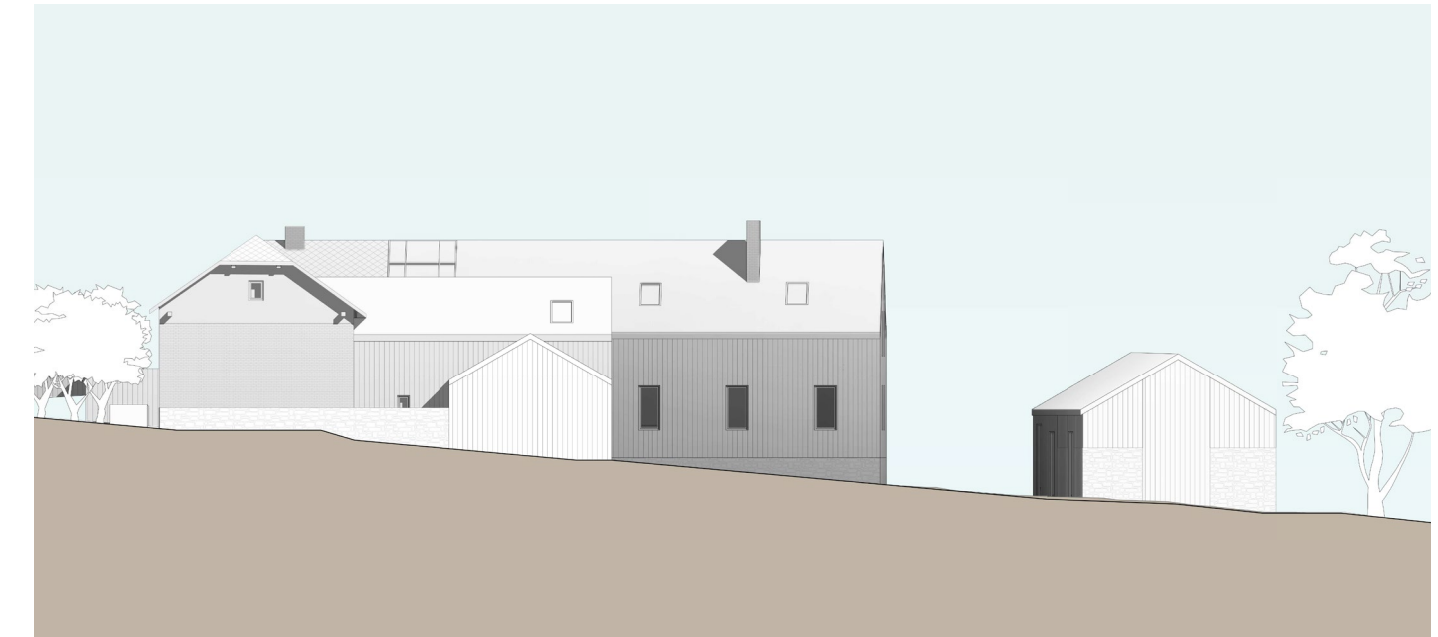

Pohled západní

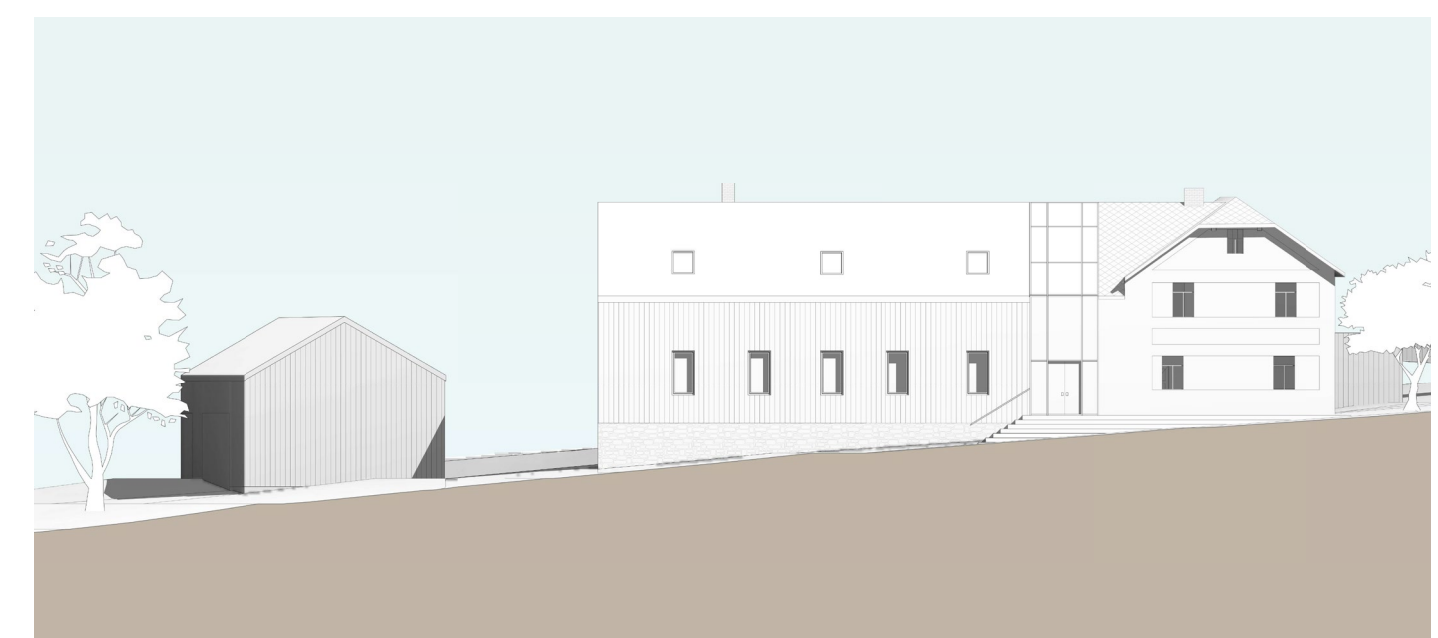

Pohled východní

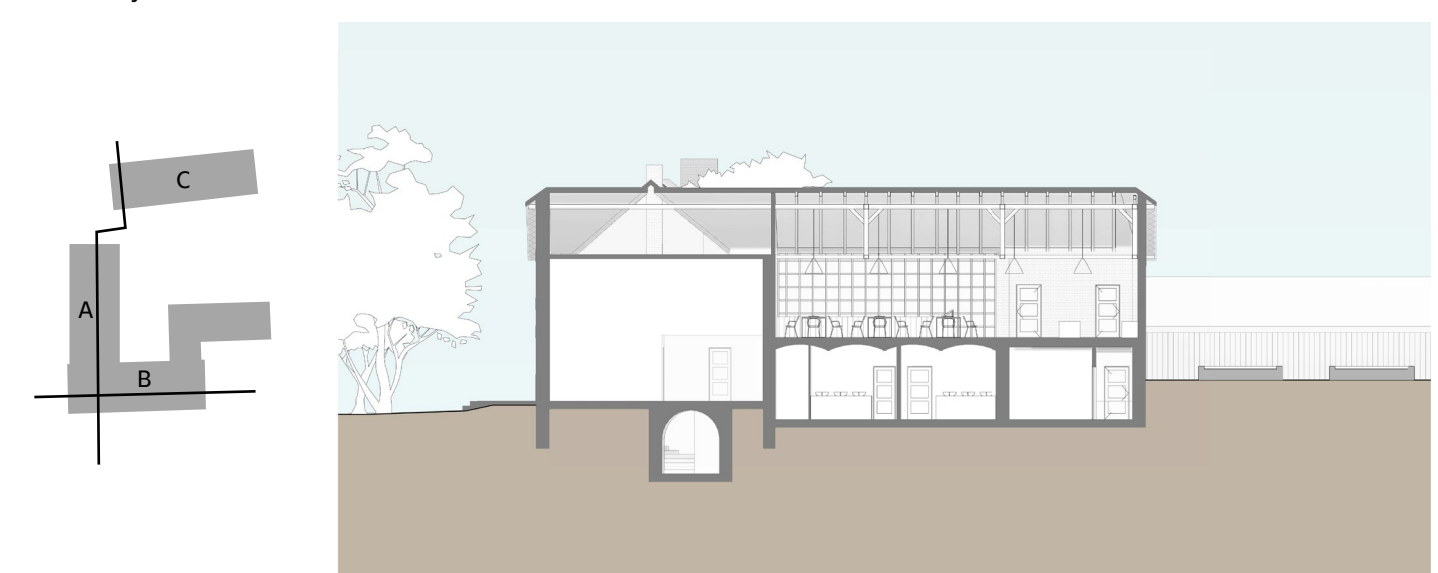

Rez příčný a podélný

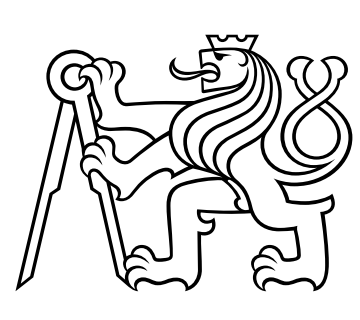
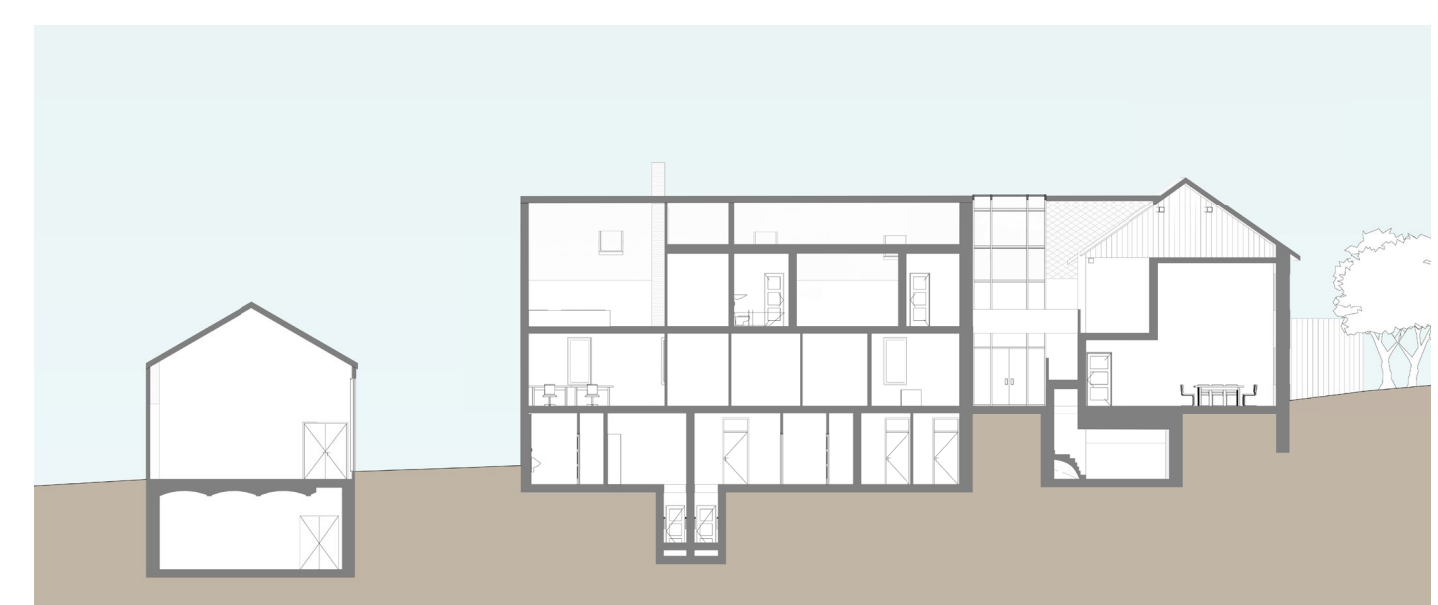

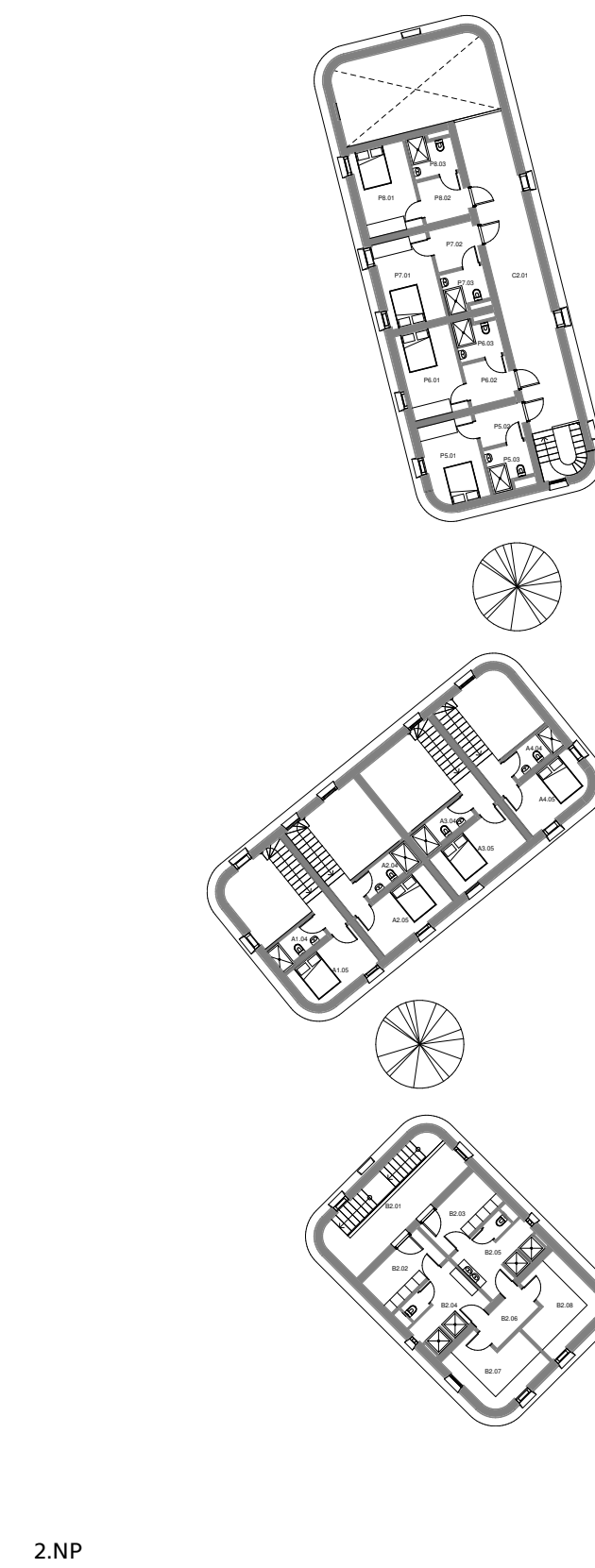
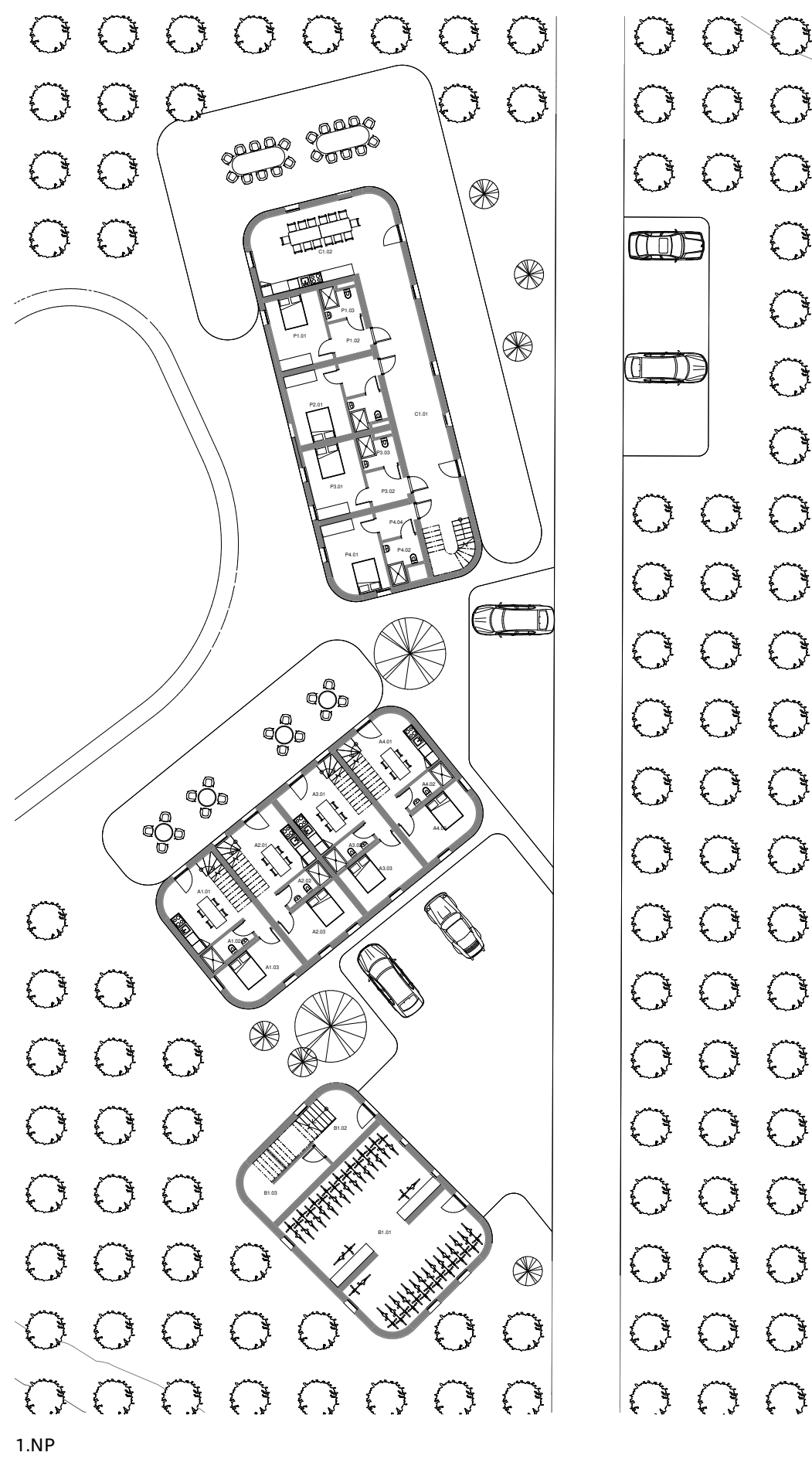
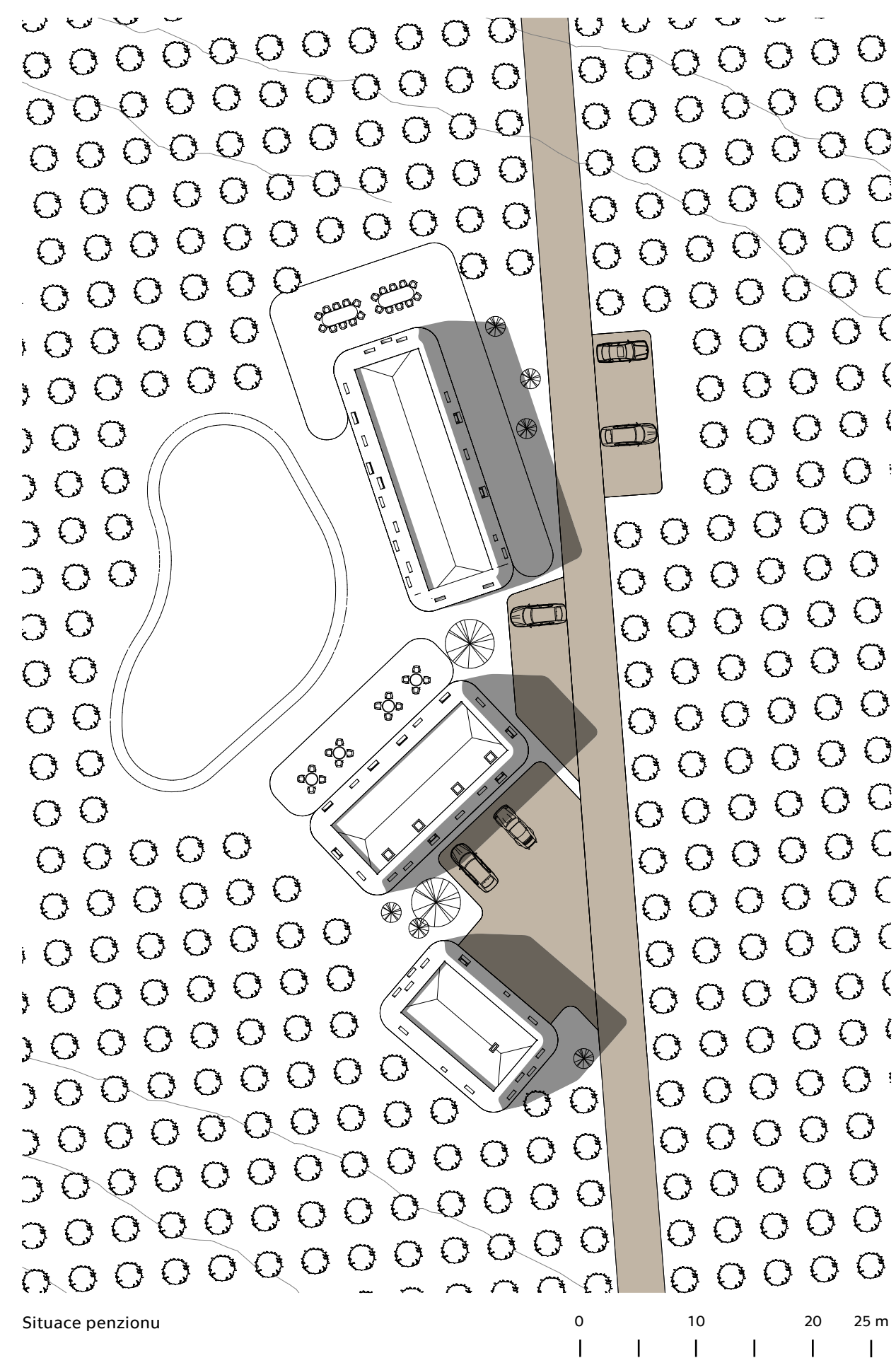

- A1 Apartmán
- A2 Apartmán
- A3 Apartmán
- A4 Apartmán

- B1.01 Kolárna
- B1.02 Chodba
- B1.03 Technická místnost
- B2.01 Chodba
- B2.02 Šatna muži
- B2.03 Šatna ženy
- B2.04 WC muži
- B2.05 WC ženy
- B2.06 Předsíň
- B2.07 Sauna
- B2.08 Sauna

- C1.01 Chodba
- C1.02 Společenská místnost
- C2.01 Chodba

- P1 Pokoj
- P2 Pokoj
- P3 Pokoj
- P4 Pokoj
- P5 Pokoj
- P6 Pokoj
- P7 Pokoj
- P8 Pokoj

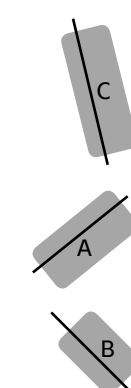
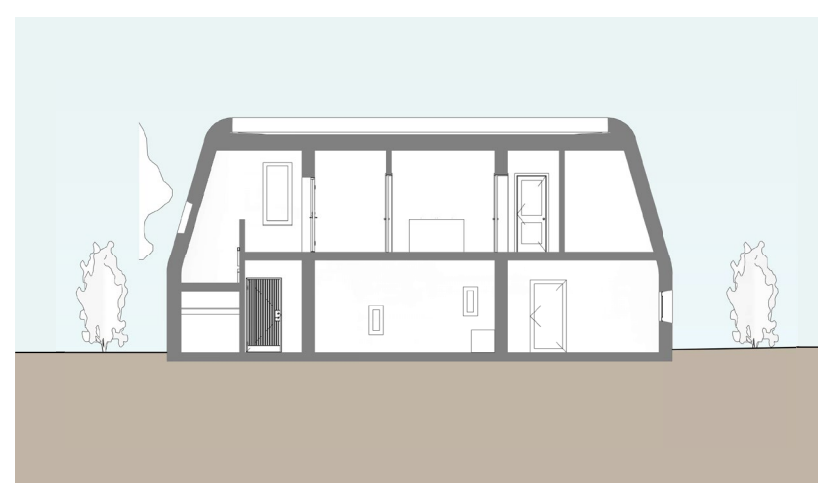
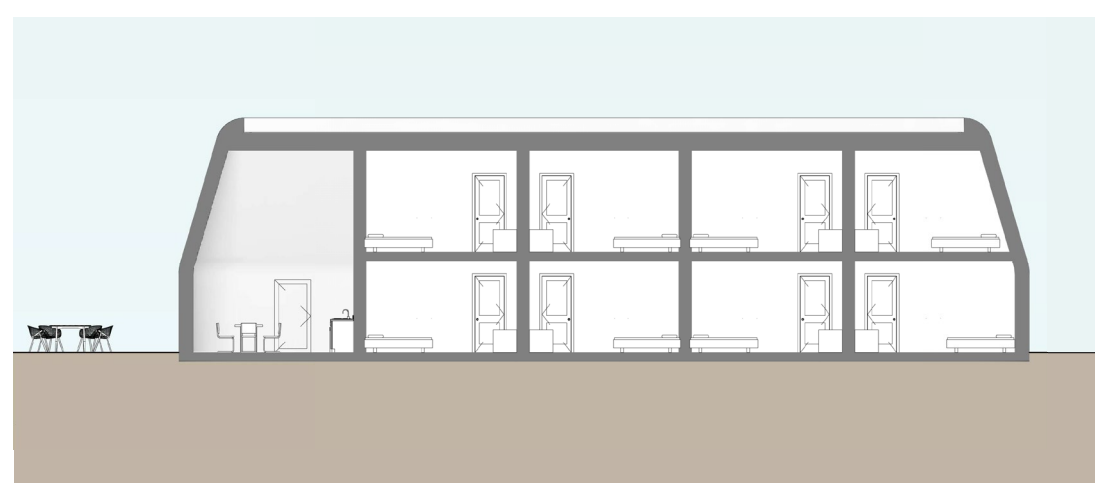

QR kód vám po načtení do vašeho mobilního zařízení umožní panoramatickou prohlídku penzionu od jezírka

