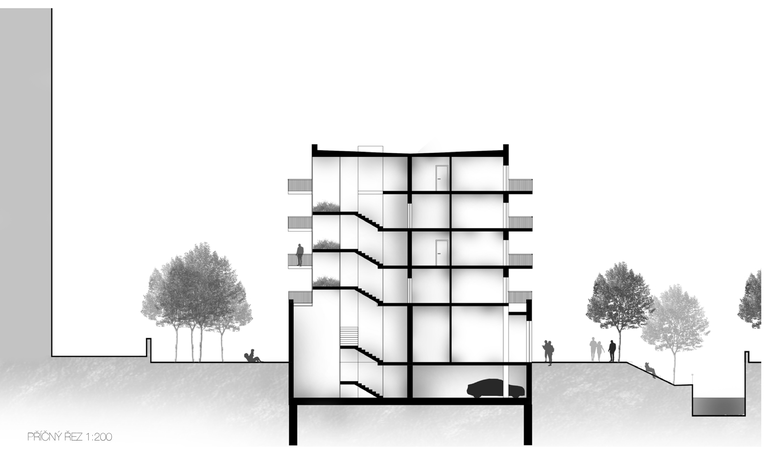

PŘÍČNÝ ŘEZ 1:200

POHLED Z ULICE 1:200

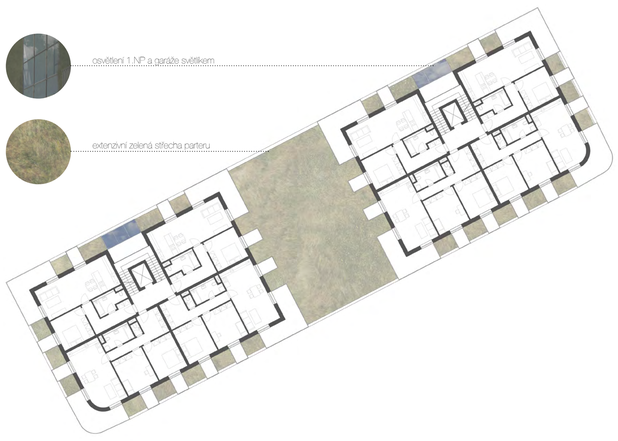

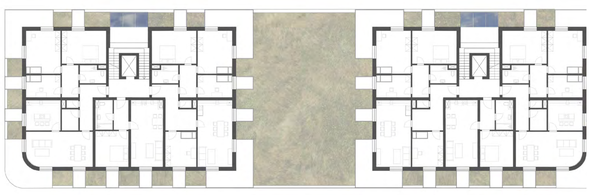

BĚŽNÉ NP 1:250

Nosný prvek mého projektu je návrh zelené fasády. K tomuto kroku jsem dospěla kvůli dnešní ekologické situaci, kdy se u nových staveb opomíjí potřebné množství retenční plochy a dochází k obrovskému úbytku spodních vod.

Další důvod výběru vertikální zahrady je orientace bytů na jih, jekož má i funkci izolační. Tím jsem chtěla zamezit nadměrnému přehřívání bytů v letních měsících. Naopak v zimních měsících působí proti úniku tepla.

V neposlední řadě byl důvod i architektonicky výraz stavby a doplnění pohledu na mrakodrapy. Při výběru fasády jsem kladla důraz na kontrast mezi těmito objekty. Zabývala jsem se prolínáním města a zeleně. Proto jsem na čistě městskou podnož vložila objekty charakterizující přírodu. Cílem bylo navrhnout budovu, která nebude stále stejná, ale bude se měnit v závislosti na roční dobu a tím bude proměňovat celku lokality.

Parky s fasádou propojují stromořadím, tím mi vzniká vizuální spojení horizontální a vertikální zelené plochy.

1.1 vstupní hala
1.2 zádveří
1.3 odpad
1.4 kotelna
1.5 kotelna
1.6 sklad
1.7 kavárna
1.8 kancelář
1.9 denní místnost
1.10 toalety
1.11 sklad
1.12 salónek
1.13 coworking - recepce
1.14 coworkig 1
1.15 coworking 2
1.16 coworking 3
1.17 coworkig 4
1.18 toalety
1.19 knihovna - dospělé oddělení
1.20 sál
1.21 kancelář
1.22 šatna zaměstnanci
1.23 denní místnost
1.24 archiv
1.25 toalety
1.26 sklad
1.27 šatna
1.28 zádveří
1.29 knihovna - dětské oddělení
1.30 studovna
1.31 světlík

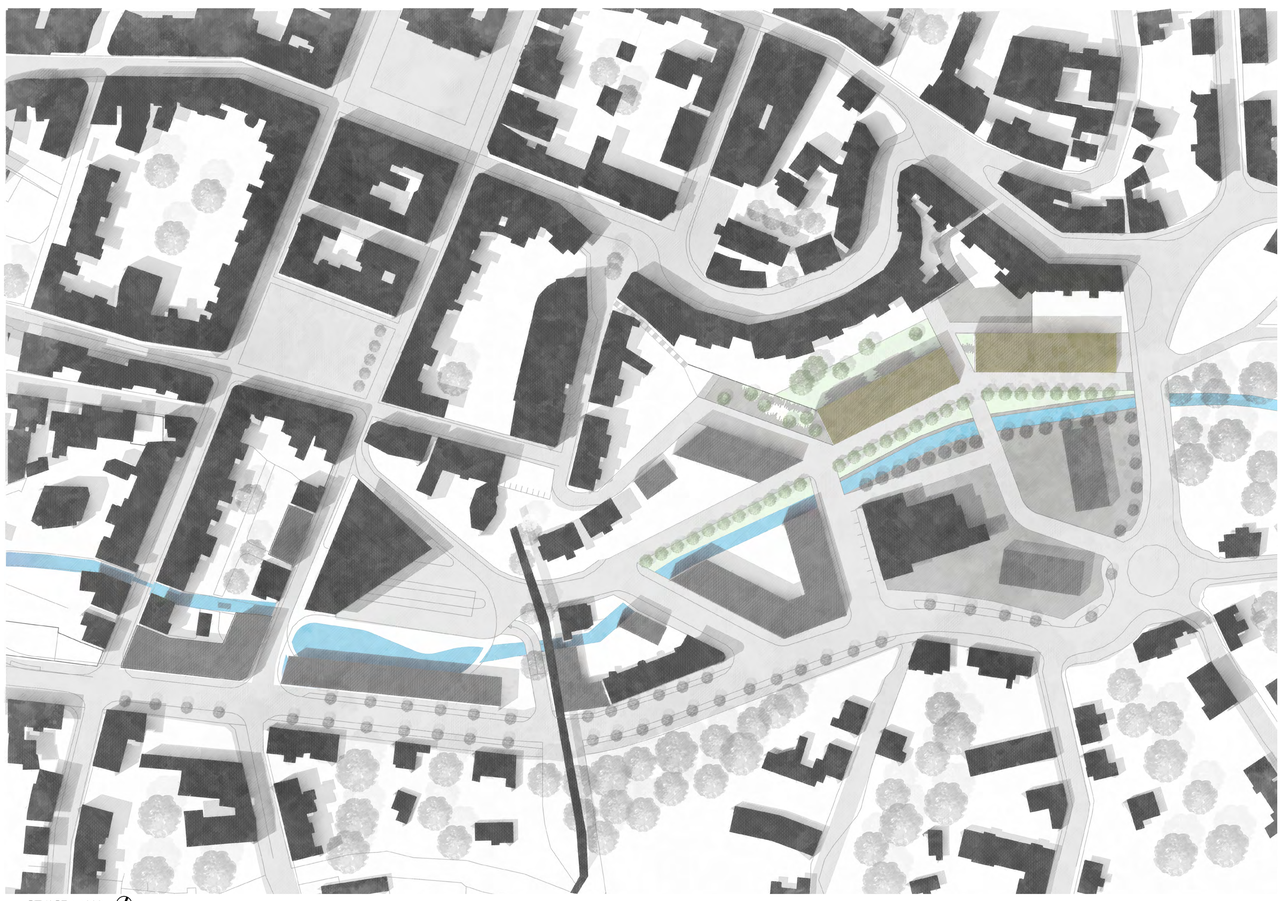

SITUACE 1:1000

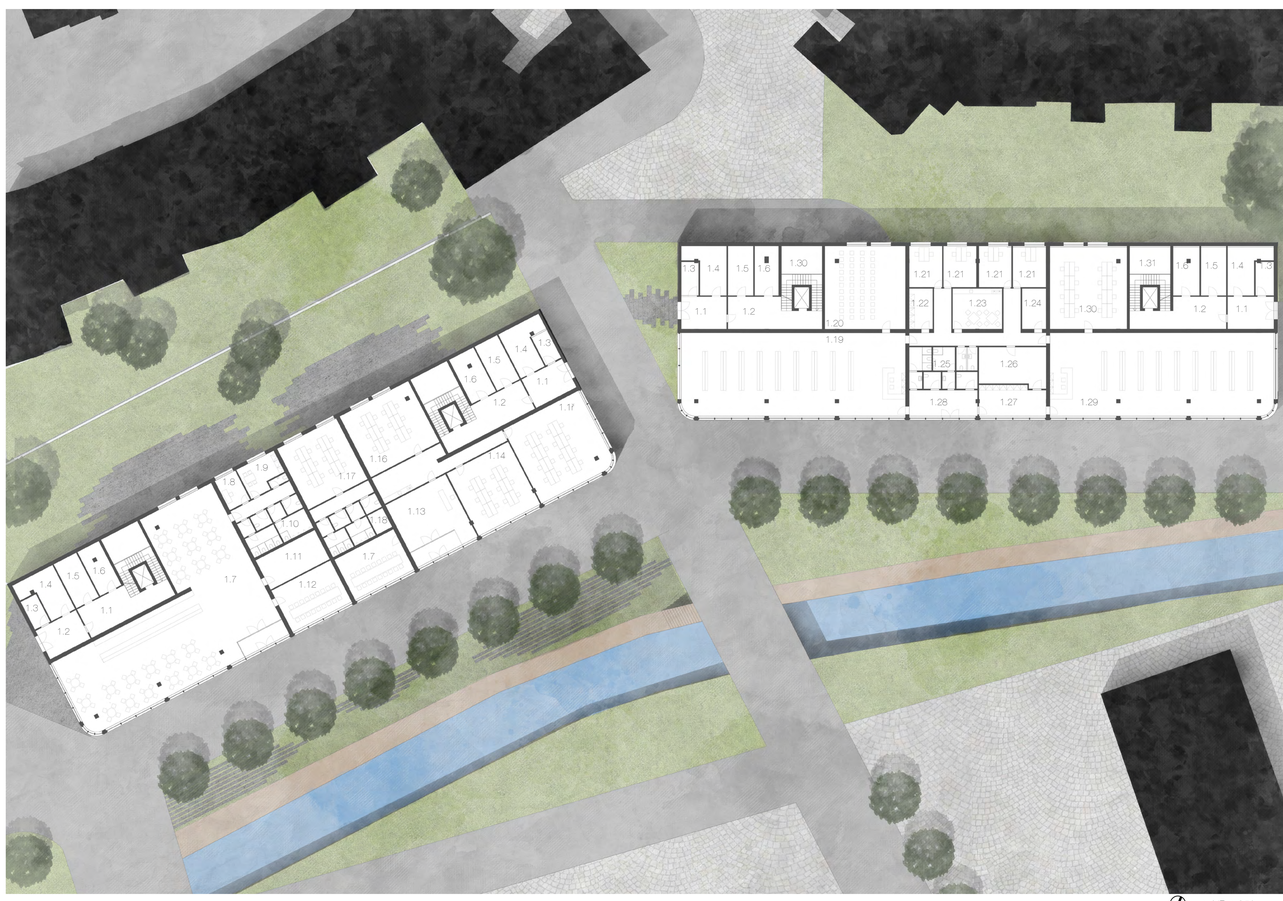

1. NP 1:250

DOPLNĚNÍ JABONECKÝCH MRAKODRAPŮ

Bc. Lucie Schindlerová | ATELIÉR PLICKA - SEDLÁK | LS 2019 - 2020