

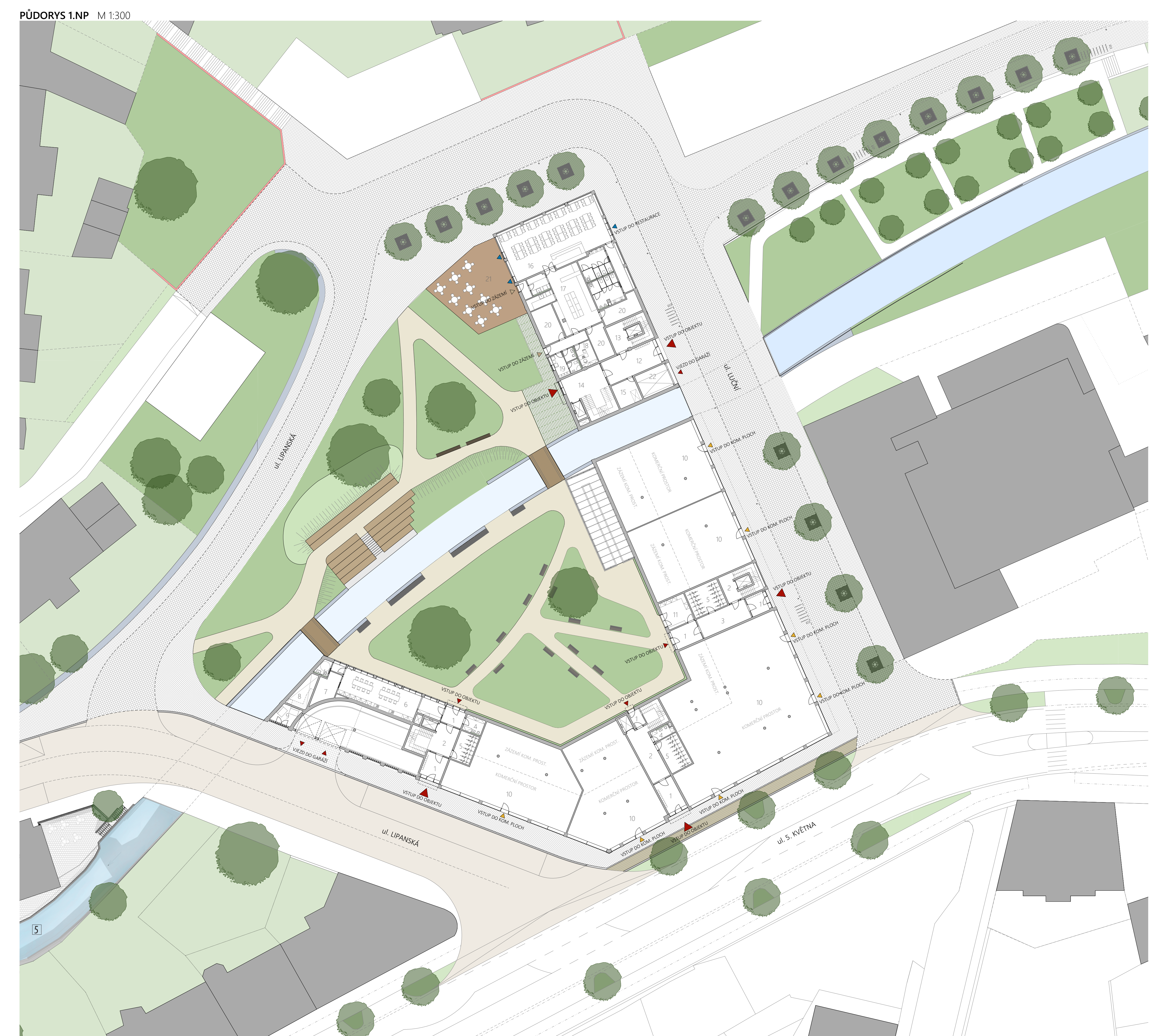

BYDLENÍ PRO SENIORY S PEČOVATELSKOU SLUŽBOU

FA ČVUT, Praha 2020

AUTOR PRÁCE: Bc. Petr Samohýl
VEDOUČÍ PRÁCE: doc. Ing. arch. Ivan Plicka, CSc.
ASISTENT VEDOUČÍHO: Ing. arch. Matyáš Sedláček



- LEGENDA 1.NP**
- 01 ZÁVĚRÍ
 - 02 HL. KOMUNIKAČNÍ PROSTOR
 - 03 CHODBA
 - 04 UKLIDOVÁ MÍSTNOST
 - 05 KOLÁRKA
 - 06 DILNY
 - 07 SKLAD - DILNY
 - 08 HL. TECH. JADRO
 - 09 OBPAD
 - 10 KOMBINOVANÝ PROSTOR - cca 3 333m²
 - 11 SKLAD - VENKOVNÍCH PROSTOR
- OBJEKT 02**
- 01 ZÁVĚRÍ
 - 02 HL. KOMUNIKAČNÍ PROSTOR
 - 03 STUPEŇ DO ORDINACE
 - 04 TECH. MÍSTNOST
 - 05 RESTAURACE - HL. PROSTORY
 - 06 RESTAURACE - KUCHYNĚ
 - 07 RESTAURACE - ADMINISTRATIVA
 - 08 RESTAURACE - ŽÁZEMĚ
 - 09 RESTAURACE - SKLADOVACÍ PROSTOR
 - 10 RESTAURACE - VENKOVNÍ TERASA
 - 11 AUTOVÝTAH

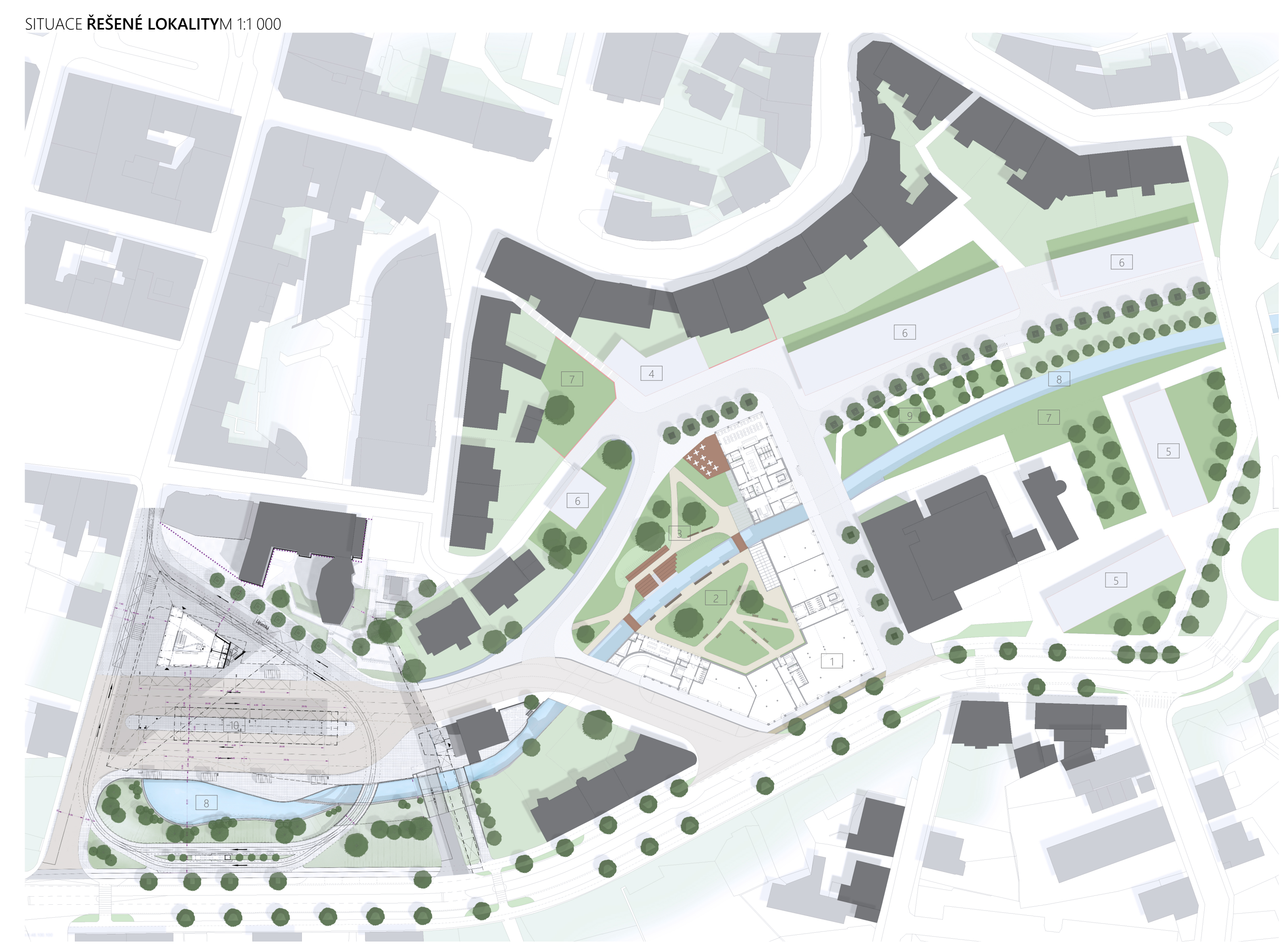

- LEGENDA:**
- 01 NAVRHOVANÝ OBJEKT
 - 02 NAVRHOVANÝ VITRČNÍ OK. - osakromý
 - 03 NAVRHOVANÝ PÁRK. - veřejný
 - 04 DS - OBČANSKÁ VYBAVENOST
 - 05 DS - ADMINISTRATIVNÍ BUDOVY
 - 06 DS - BYTOVÝ DŮM
 - 07 PÁRK.
 - 08 LUŽICKÁ NISA
 - 09 PÁRK. - u zdravotního nádraží
 - 10 NOVÝ TERMINÁL

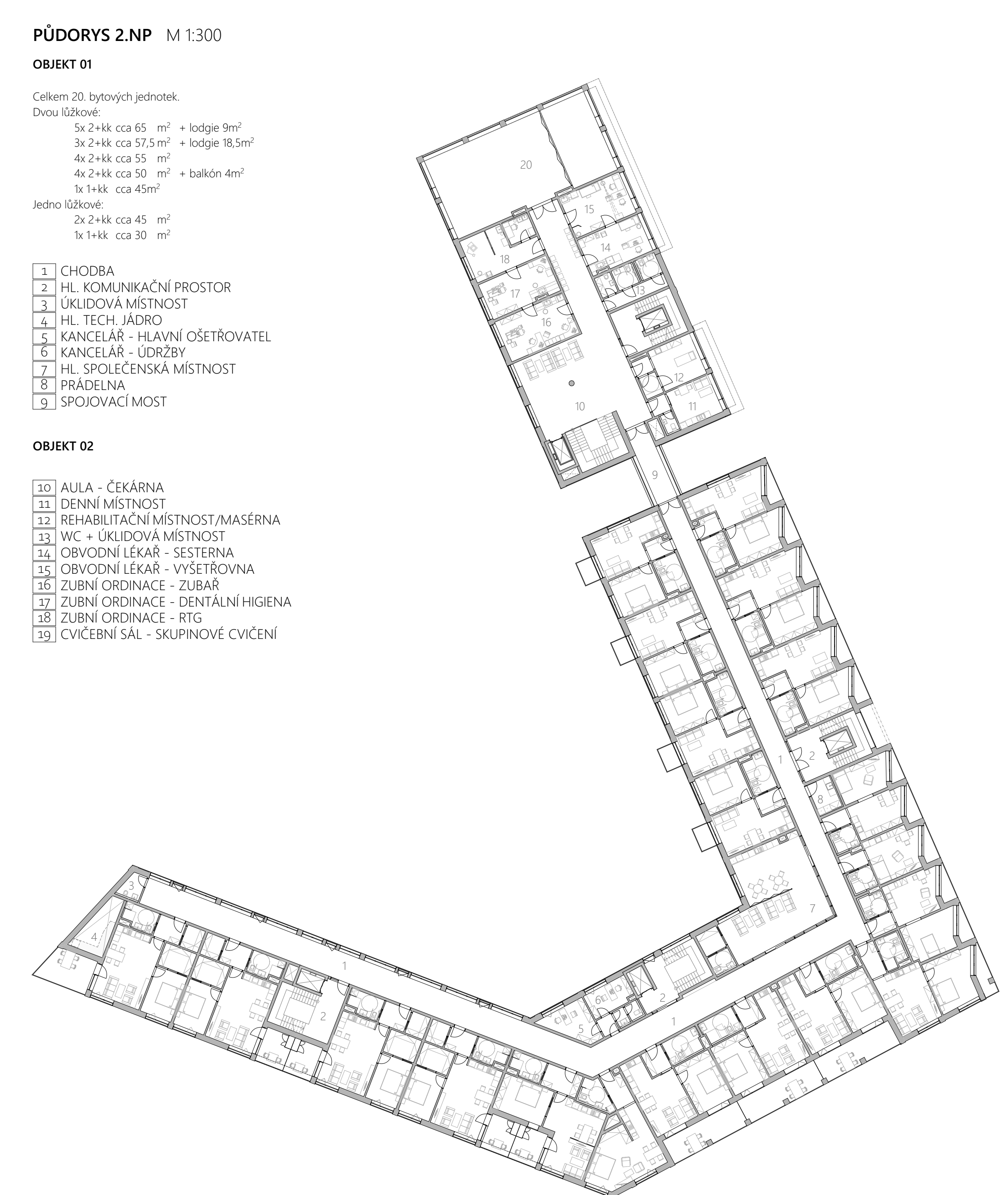

- PŮDORYS 2.NP M 1:300**
- OBJEKT 01**
- Celkem 20 bytových jednotek.
Dvouúhelník:
3x 2+kk cca 65 m² + ložnice 3m²
4x 2+kk cca 37,5 m² + ložnice 18,5 m²
4x 2+kk cca 55 m² + balkon 6 m²
1x 1+kk cca 40 m²
- Jednoúhelník:
2x 2+kk cca 45 m²
1x 1+kk cca 30 m²
- 01 CHODBA
 - 02 HL. KOMUNIKAČNÍ PROSTOR
 - 03 UKLIDOVÁ MÍSTNOST
 - 04 HL. TECH. JADRO
 - 05 KANCELAR - HLAVNÍ OŠETŘOVATEL
 - 06 KANCELAR - ÚKOLNÍ
 - 07 HL. SPOLEČENSKÁ MÍSTNOST
 - 08 PRÁDELNA
 - 09 ŠKOLNICKÁ MÍSTNOST
- OBJEKT 02**
- 01 AULA - ČEKÁRNA
 - 02 DENNÍ MÍSTNOST
 - 03 REHABILITAČNÍ MÍSTNOST - MASÉRNA
 - 04 WC - UKLIDOVÁ MÍSTNOST
 - 05 ORBOVNÍ LEKÁR - SESTRAVA
 - 06 ORBOVNÍ LEKÁR - VYŠETŘOVNA
 - 07 ZUBNÍ ORDINACE - ZUBAR
 - 08 ZUBNÍ ORDINACE - RENTGEN-HIGIENA
 - 09 ZUBNÍ ORDINACE - RTG
 - 10 CVIČENÍ SÁL. - SKUPINOVÉ CVIČENÍ

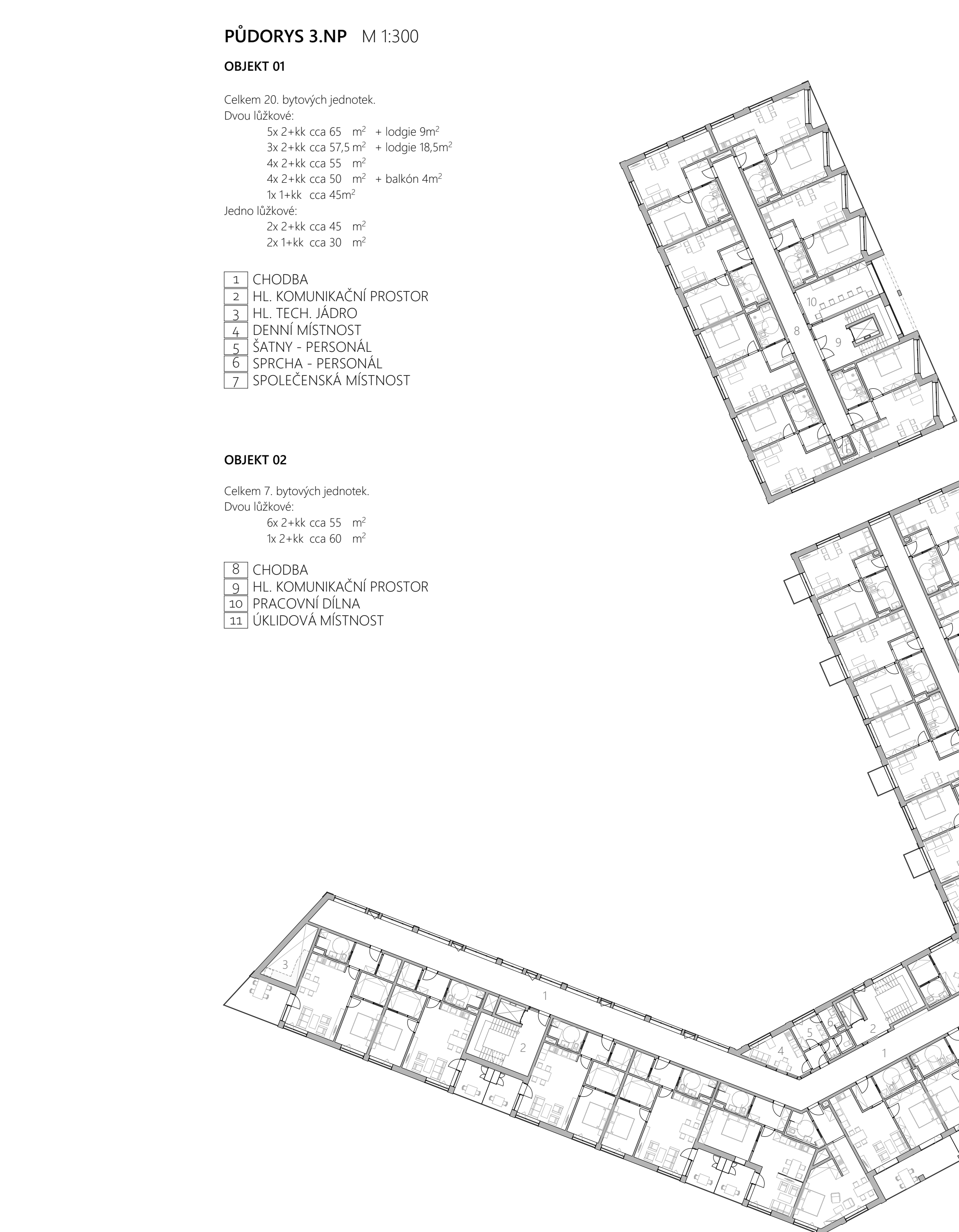

- PŮDORYS 3.NP M 1:300**
- OBJEKT 01**
- Celkem 20 bytových jednotek.
Dvouúhelník:
3x 2+kk cca 65 m² + ložnice 3m²
4x 2+kk cca 37,5 m² + ložnice 18,5 m²
4x 2+kk cca 55 m² + balkon 6 m²
1x 1+kk cca 40 m²
- Jednoúhelník:
2x 2+kk cca 45 m²
2x 1+kk cca 30 m²
- 01 CHODBA
 - 02 HL. KOMUNIKAČNÍ PROSTOR
 - 03 DENNÍ MÍSTNOST
 - 04 SÁLNY - PERSONÁL
 - 05 SPRCHA - PERSONÁL
 - 06 SPOLEČENSKÁ MÍSTNOST
- OBJEKT 02**
- Celkem 7 bytových jednotek.
Dvouúhelník:
4x 2+kk cca 55 m²
3x 2+kk cca 50 m²
- 01 CHODBA
 - 02 HL. KOMUNIKAČNÍ PROSTOR
 - 03 PRACOVNÍ DENNA
 - 04 UKLIDOVÁ MÍSTNOST

