



TURISTICKÁ UBYTOVŇA JESTŘÁBKY

BAKALÁRSKA PRÁCA

MÁRIA ADRIÁNA LAVKOVÁ

LS 2022/2023

ATELIÉR KORDOVSKÝ VRBATA

FA ČVUT

Autor: Mária Adriána Lavková

Akademický rok / semestr: 2022/2023 - letný semester

Ústav číslo / název: 15 128 – Ústav navrhování II.

Téma bakalářské práce - český název:

TURISTICKÁ UBYTOVŇA JESRŘÁBKY

Téma bakalářské práce - anglický název:

TOURIST ACCOMMODATION JESTŘÁBKY

Jazyk práce: slovenský

Vedoucí práce: doc. Ing, arch. Petr Kordovský

Oponent práce: Ing. arch. Ivo Chvojka

Klíčová slova (česká): Turistická ubytovna, Krkonoše, ubytování, dřevo, plech, zelená střecha

Anotace (česká): Navrhnutá ubytovňa poskytuje ubytovanie pre turistov v Krkonoších. Situovaná je neďaleko miesta bývalých Jestřábích bud. Návrh vrstevnicovo kopíruje terén, čím minimálne narúša okolie, do ktorého je zasadený. Dominantou návrhu je vikier, kde sa nachádza vyhládka s pohľadom na krajinu pod horami. Taktiež spoločenská miestnosť na prízemí s juhozápadnou orientáciou poskytuje návštevníkom možnosť pozorovať okolie a cítiť sa jeho súčasťou. Dispozičné riešenie ponúka komfortné apartmánové ubytovanie s východnou a západnou orientáciou, ale aj spoločnú nocľaháreň.

Anotace (anglická): The proposed hostel provides accommodation for tourists in Krkonoše. It is located near the site of the former Jestřábí buildings. The design follows the contours of the terrain, which minimally disturbs the surroundings in which it is set. The dominant feature of the design is the dormer window, where there is a viewpoint with a view of the landscape below the mountains. Also, the common room on the ground floor with a southwest orientation provides visitors with the opportunity to observe the surroundings and feel part of it. The layout solution offers comfortable apartment accommodation with east and west orientation, as well as a shared dormitory.

2/ ZADÁNÍ bakalářské práce

jméno a příjmení: *MÁRIA ADRIÁNA LAVKOVÁ*

datum narození: *15.12.1999*

akademický rok / semestr: *LS 2022/2023, 6. semestr*

obor: *ARCHITEKTURA + VRBANISMUS*

ústav: *ÚSTAV NAVRHOVÁNÍ II 15 128*

vedoucí bakalářské práce:

doc. Ing. arch. PETR KORDOVSKÝ

téma bakalářské práce:

viz přihláška na BP

zadání bakalářské práce:

1/ popis zadání projektu a očekávaného cíle řešení

projekt turistické ubytovny v Krkonoších

2/ popis závěrečného výsledku, výstupy a měřítko zpracování

*výtvarná dokumentace stavby v odpovídajícím měřítku
(podrobnost rámcově odpovídající DSP)*

3/ seznam případných dalších dohodnutých částí BP

návrhy, řezy, pohledy, detaily, ...

Datum a podpis studenta

20.2.2023

Datum a podpis vedoucího DP

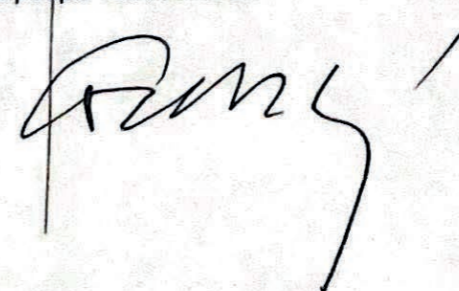

registrováno studijním oddělením dne

Prohlášení autora

Prohlašuji, že jsem předloženou bakalářskou práci vypracoval samostatně a že jsem uvedl veškeré použité informační zdroje v souladu s „Metodickým pokynem o etické přípravě vysokoškolských závěrečných prací.“

V Praze dne 25.5.2023



Podpis autora bakalářské práce

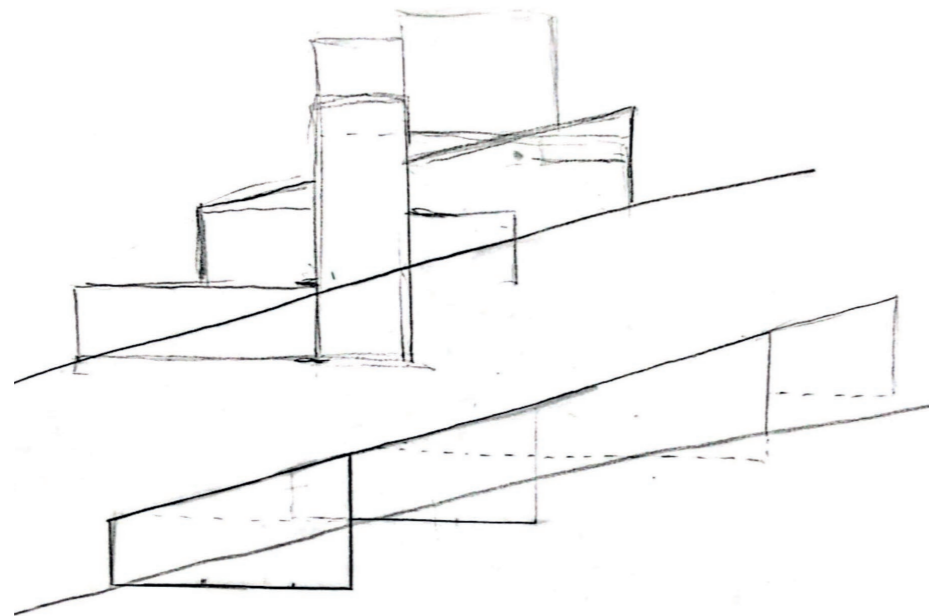
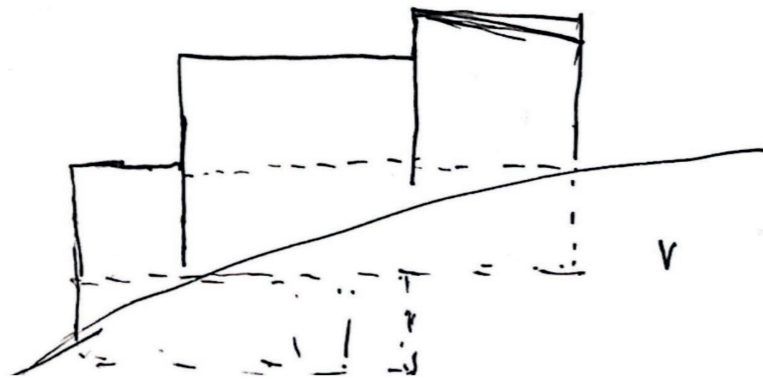
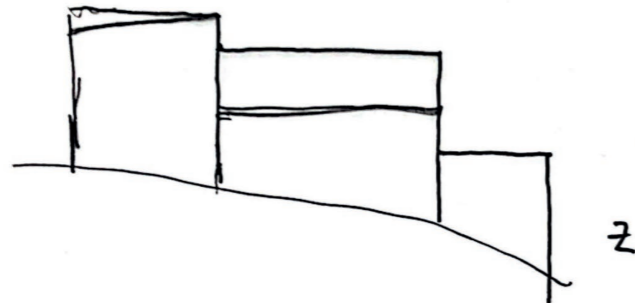
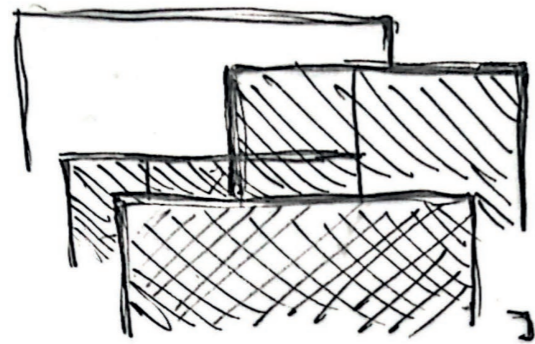

Navrhnutá ubytovňa poskytuje ubytovanie pre turistov v Krkonoších. Situovaná je neďaleko miesta bývalých Jestřábích bud. Návrh vrstevnicovo kopíruje terén, čím minimálne narúša okolie, do ktorého je zasadený. Dominantou návrhu je vikier, kde sa nachádza vyhládka s pohľadom na krajinu pod horami. Taktiež spoločenská miestnosť na prízemí s juhozápadnou orientáciou poskytuje návštevníkom možnosť pozorovať okolie a cítiť sa jeho súčasťou. Dispozičné riešenie ponúka komfortné apartmánové ubytovanie s východnou a západnou orientáciou, ale aj spoločnú nocľaháreň.

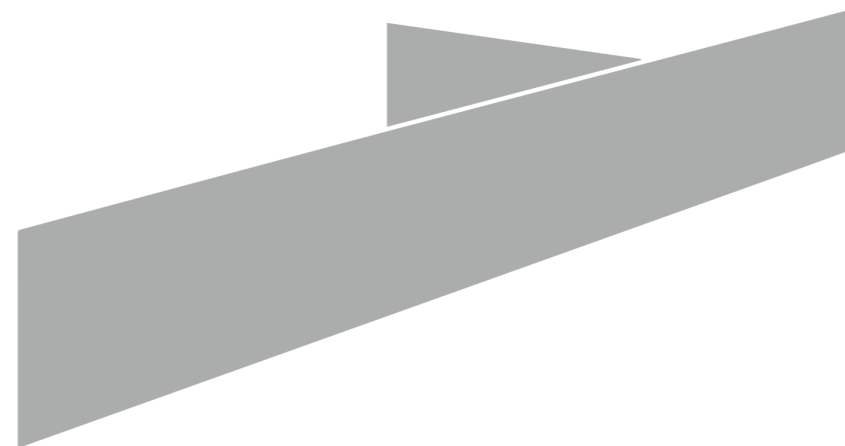

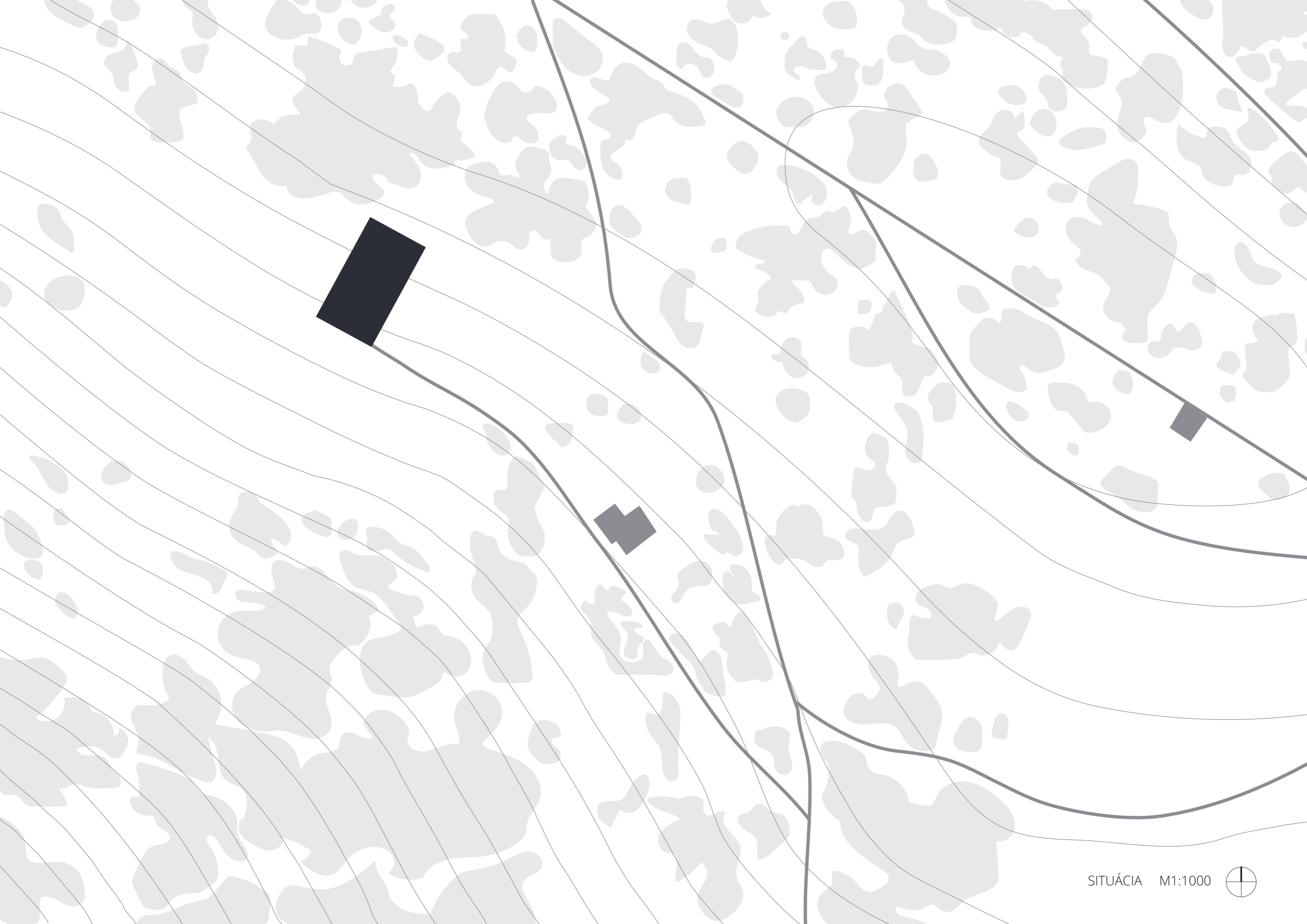



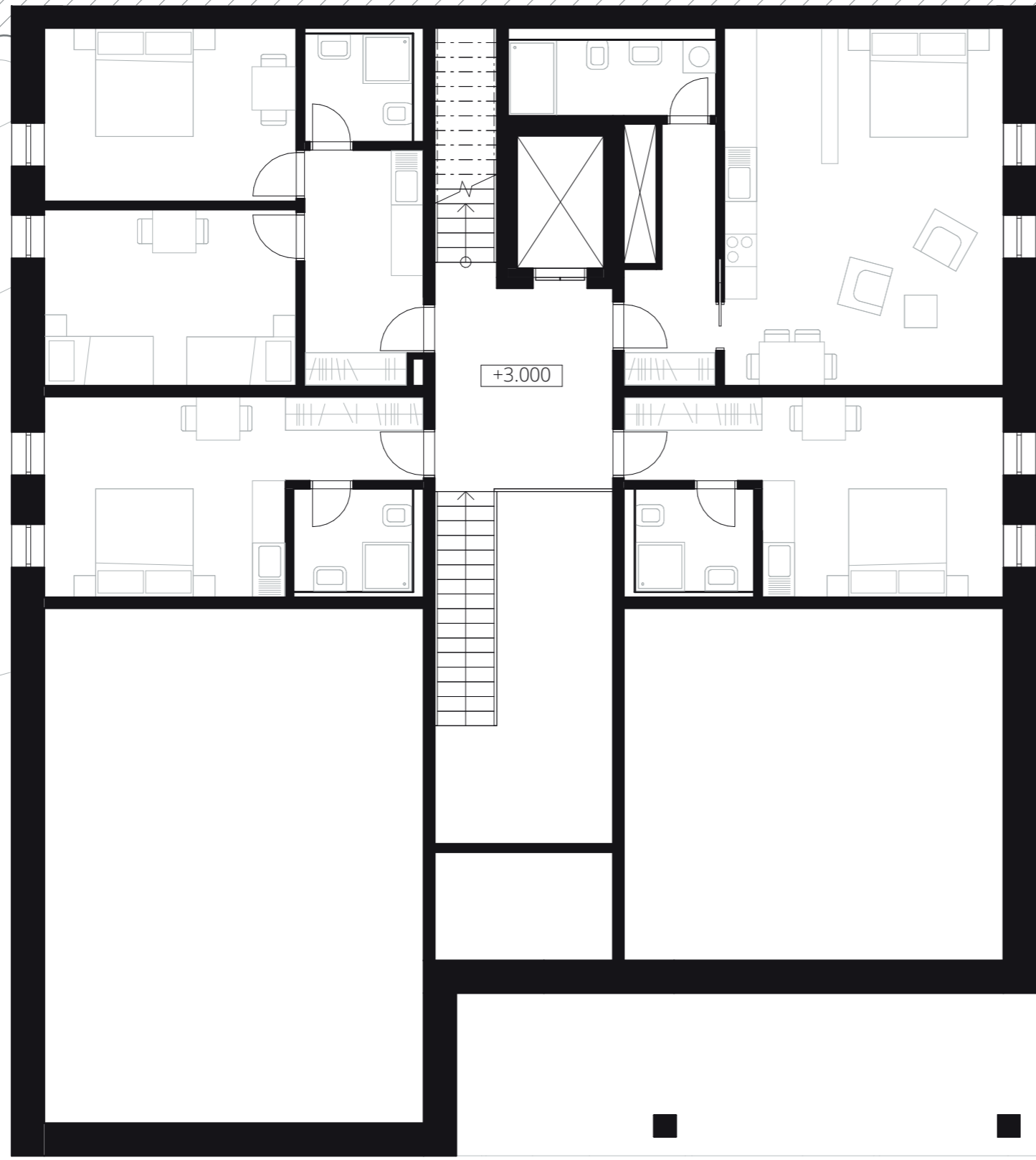

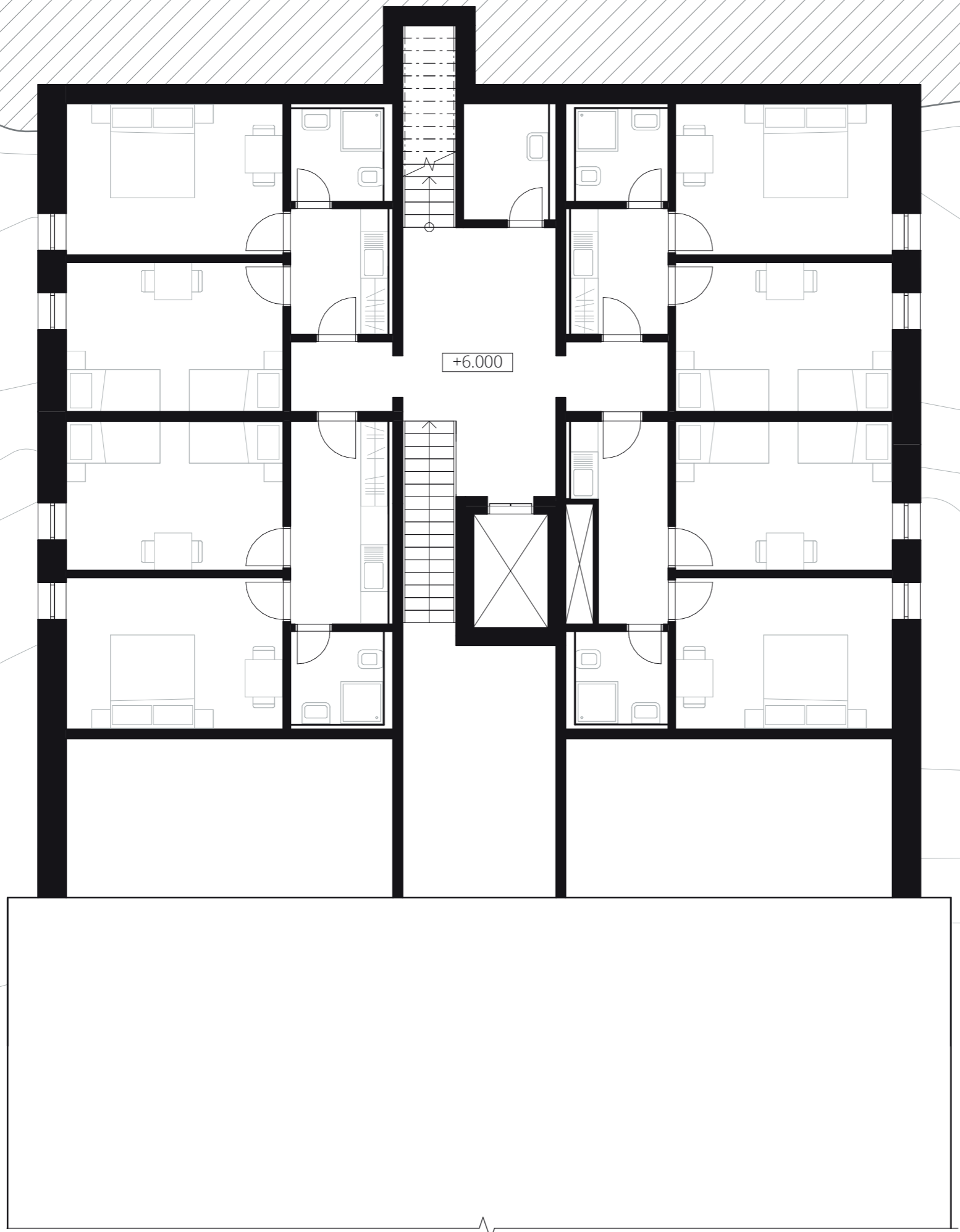

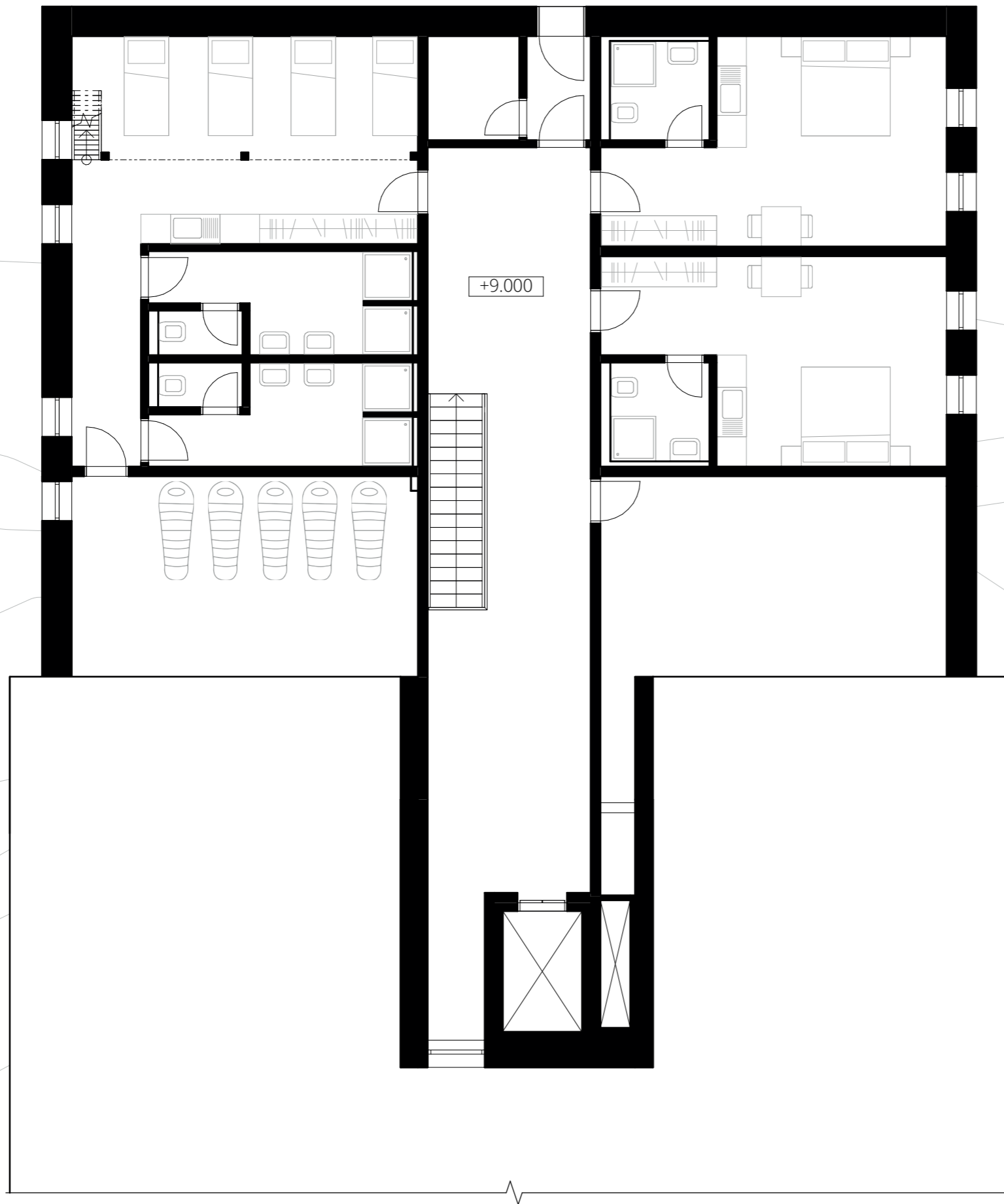

+9.000









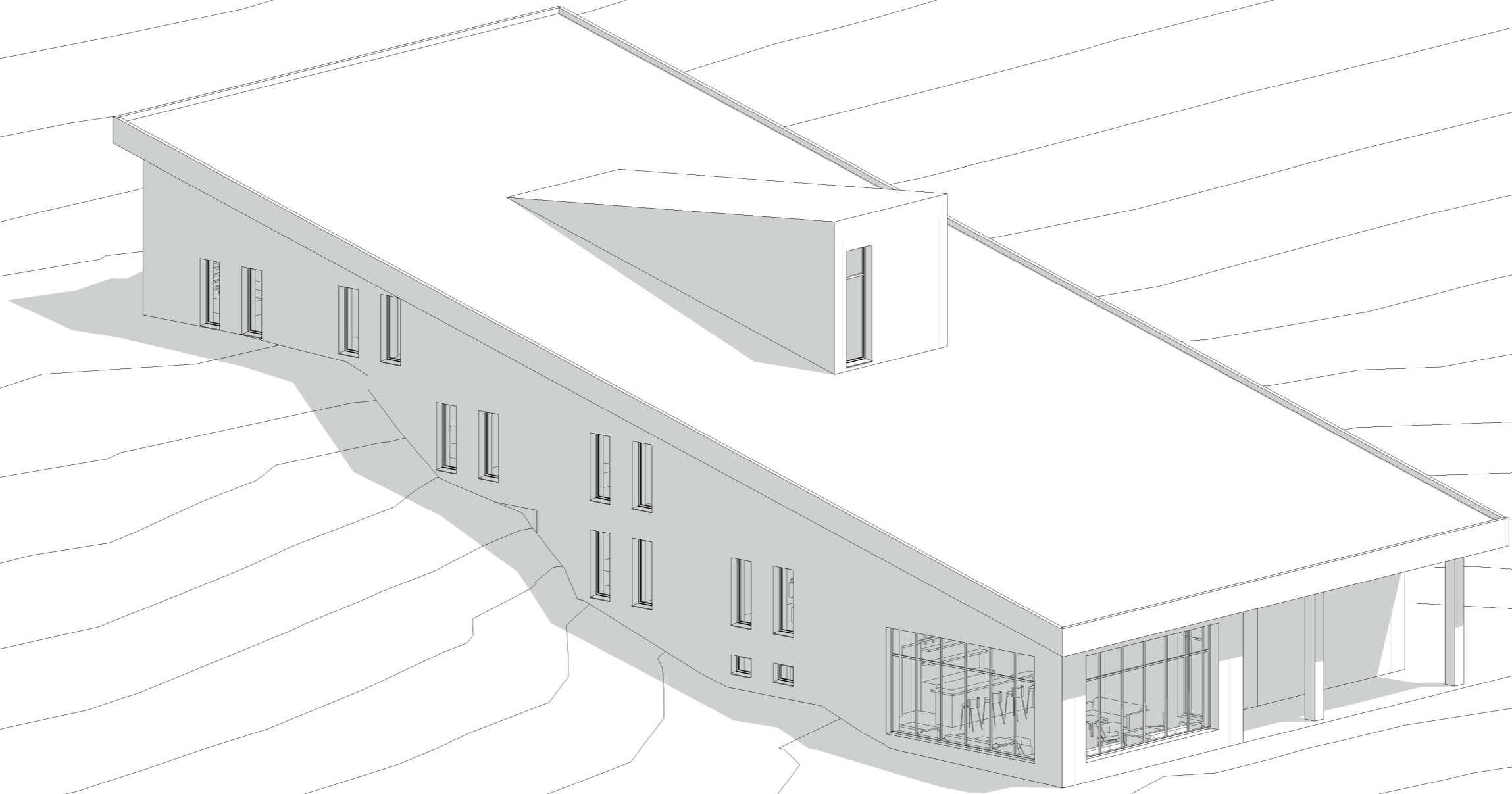

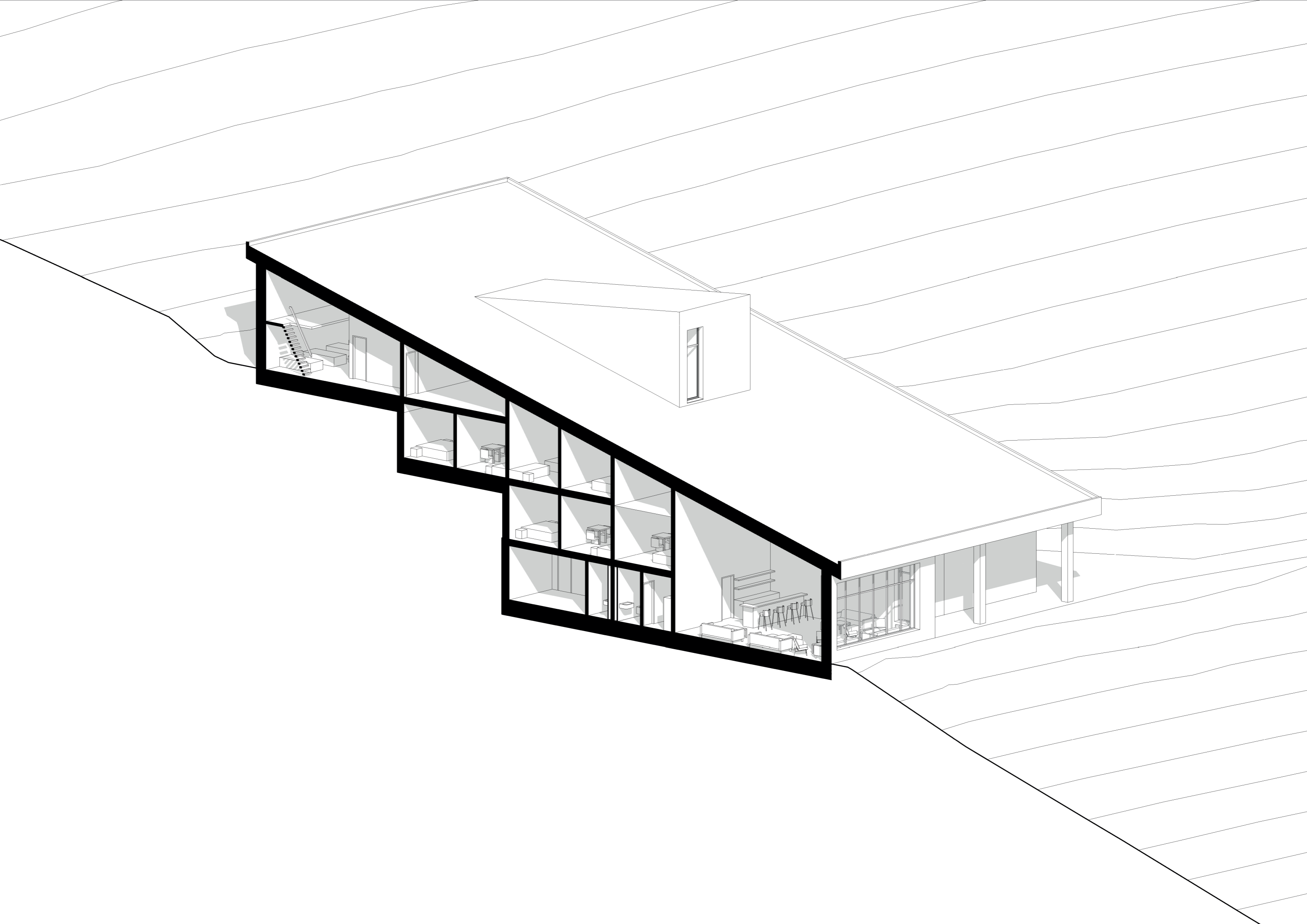

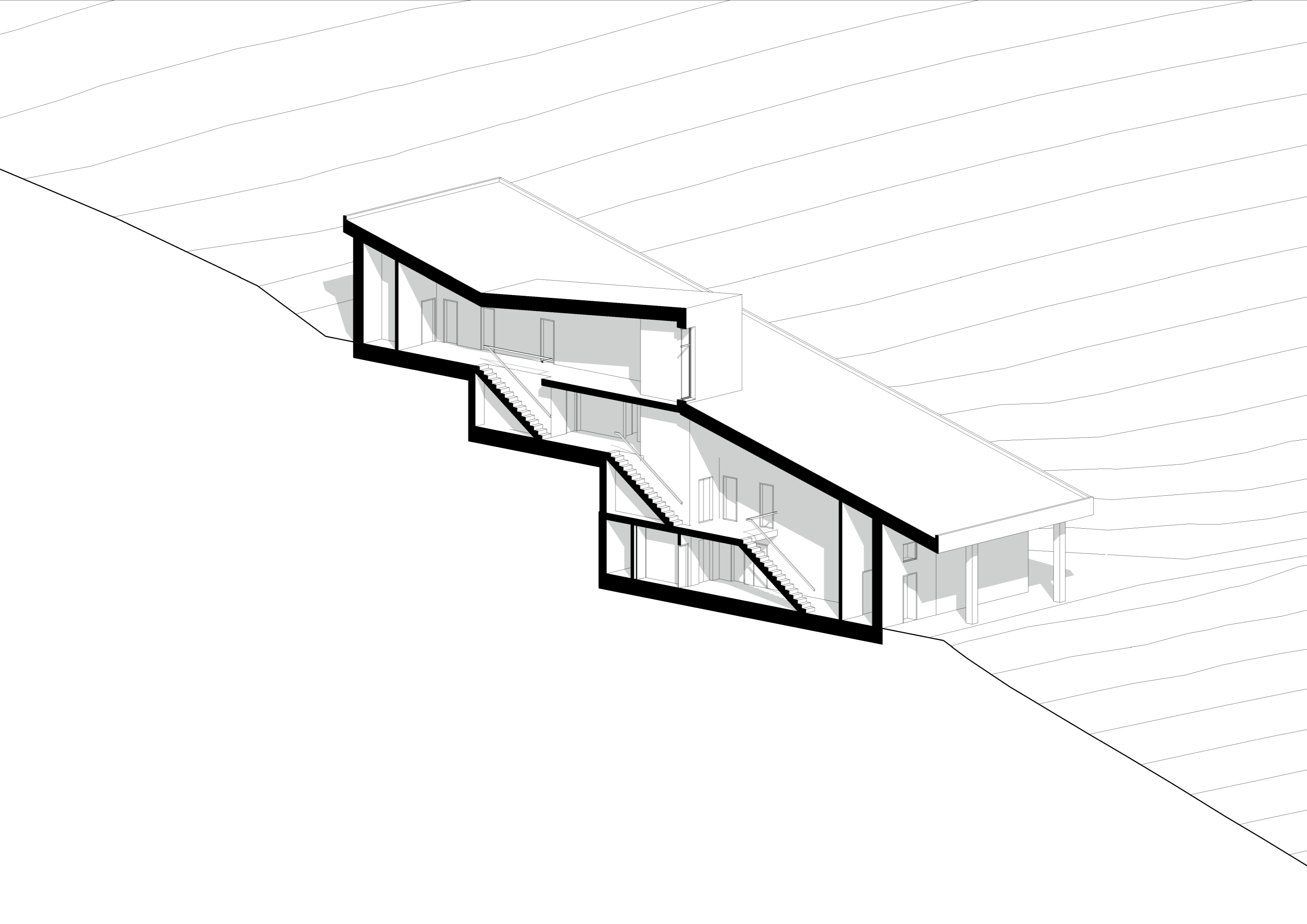

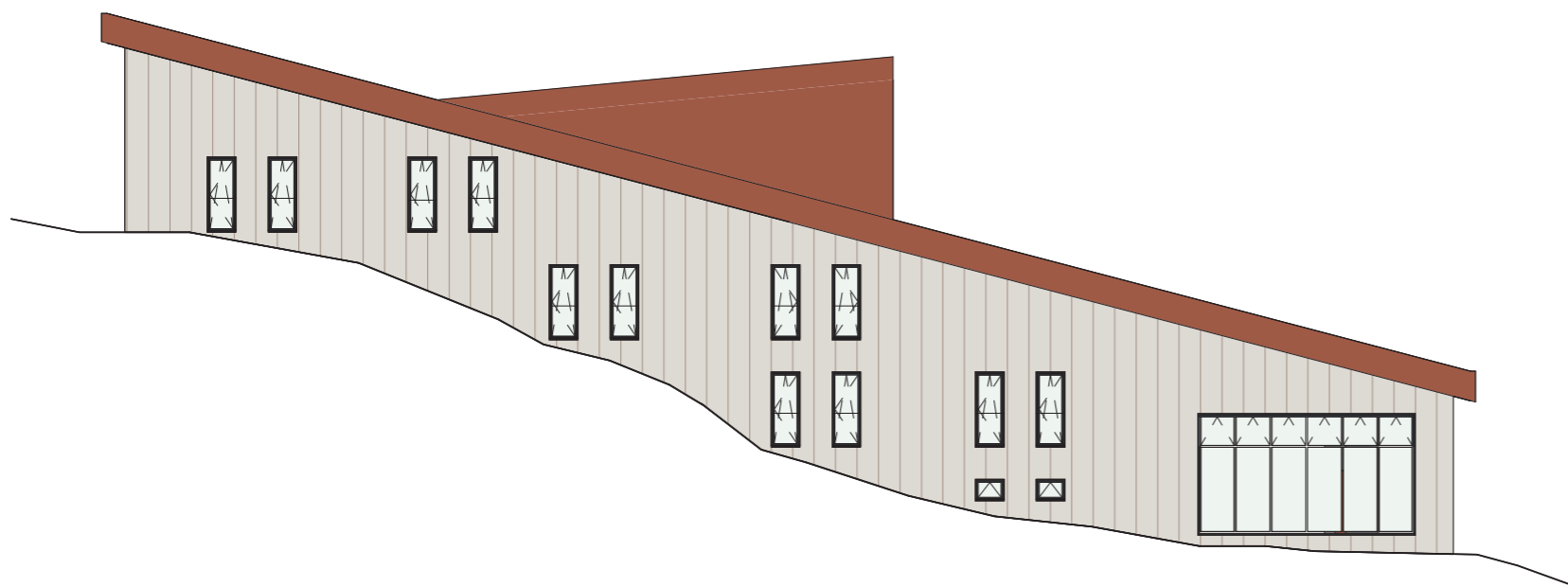

POHLAD ZÁPADNÝ

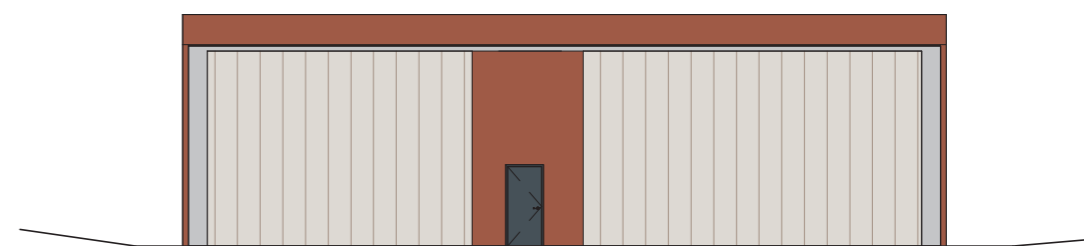

POHLAD SEVERNÝ

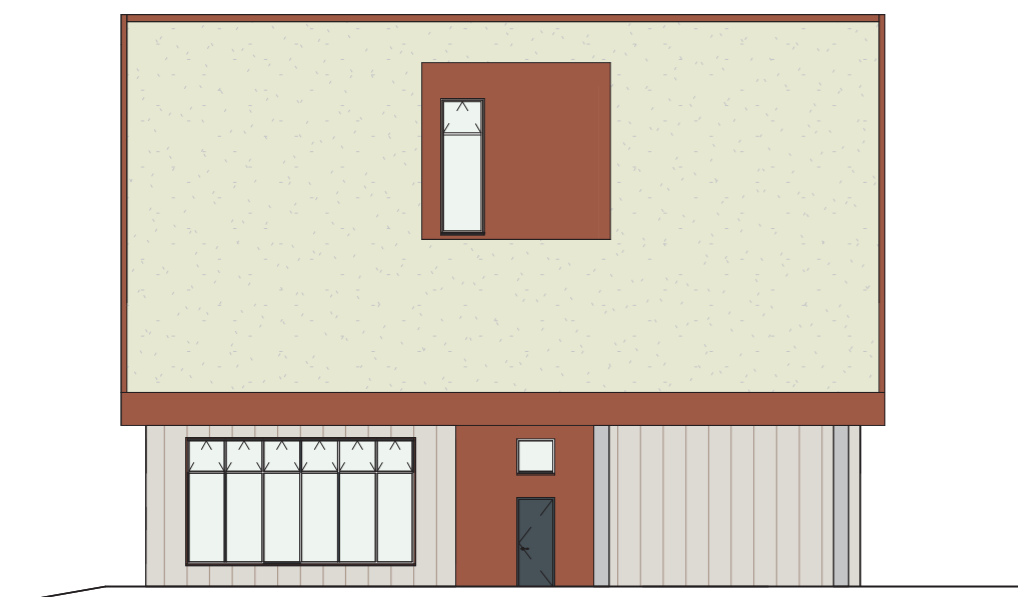

POHLAD JUŽNÝ

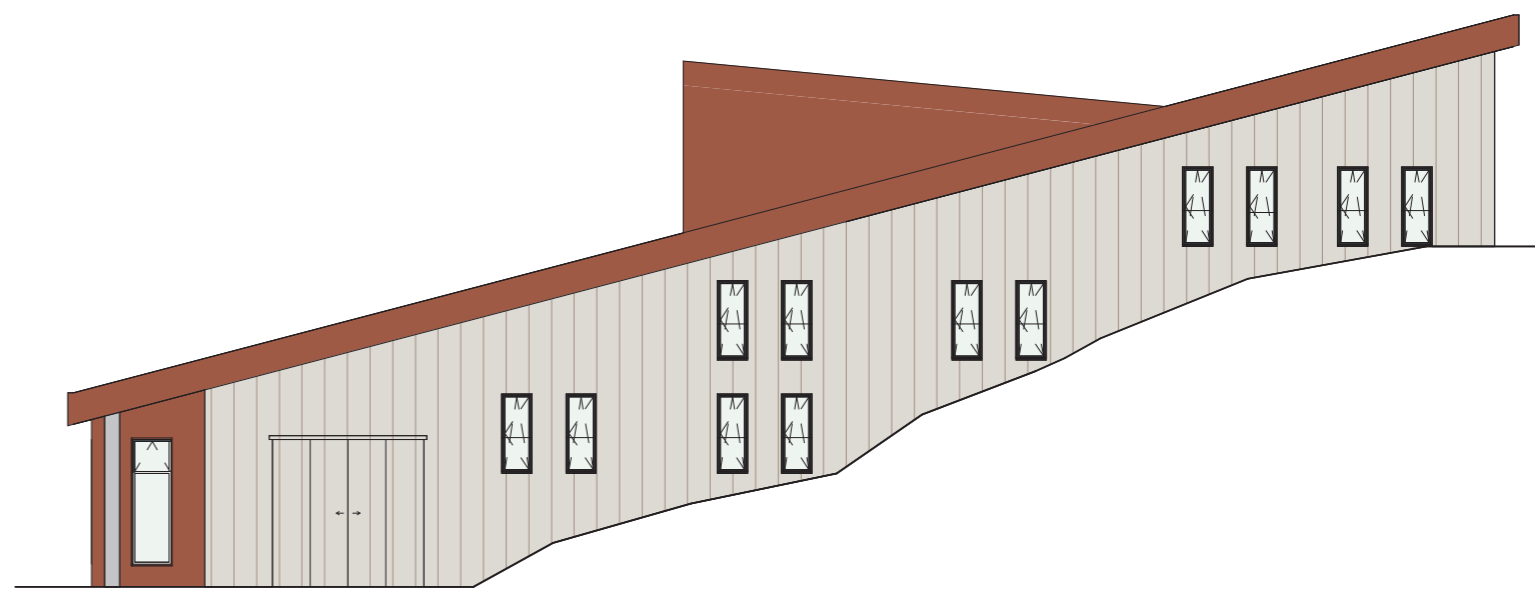

POHLAD VÝCHODNÝ







